KATALOG EDUKACYJNY 2023

WELLA PROFESSIONALS · SYSTEM PROFESSIONAL · SP · PROFESSIONAL SEBASTIAN · SEB MAN SEBASTIAN · NIOXIN · Londa PROFESSIONAL · O·P·I · Valera · SINCE 1907 FROMM

KATALOG EDUKACYJNY 2023

spis treści

STUDIO WELLA

KOLORYZACJA WELLA

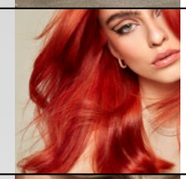

KOLORYZACJA LONDA

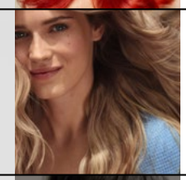

STRZYŻENIA I STYLIZACJE

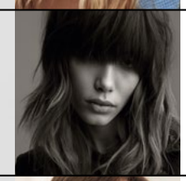

PIELĘGNACJA I TRYCHOLOGIA

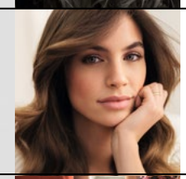

BIZNES

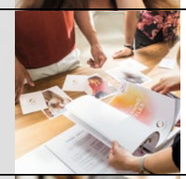

SOCIAL MEDIA

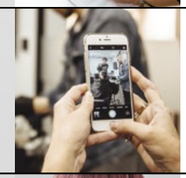

SZKOLENIA SALONOWE

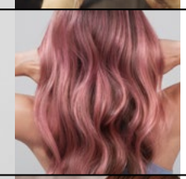

SZKOLENIA ONLINE

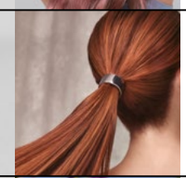

OPI

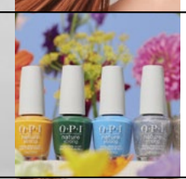

SZKOLENIA AKADEMII PARTNERSKICH

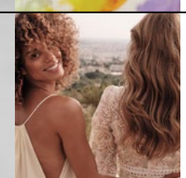

Serce profesionalnego **PIĘKNA**

EDUKACJA JEST SERCEM WSZYSTKIEGO, CO ROBIMY

Wierzymy, że fryzjerstwo jest sztuką. To rzemiosło, które wymaga odpowiedniej celebracji, dlatego też stale podnosimy poziom edukacji naszych stylistów. Zapewniając naszym klientom odpowiednie wsparcie na każdym etapie kariery, pomagamy im spełniać ich aspiracje i osiągać własne cele. Jesteśmy zgraną społecznością, w której wszyscy się od siebie uczymy, w której wzajemnie się inspirujemy, w której wspólnie nakręcamy się do działania, zacieśniamy kreatywne współprace i dajemy upust twórczej energii.

Aby zdefiniować nadchodzące trendy w zakresie koloryzacji, pielęgnacji i stylizacji – od wybiegów modowych po styl prosto z ulic – współpracujemy z międzynarodowymi ekspertami ds. trendów i globalnymi artystami kreatywnymi. Przede wszystkim jednak to Wy, nasza #Wellafamily, jesteście źródłem naszych inspiracji.

Kolor jest dla nas podstawą. Rozumiemy, że kolor jest dla Fryzjera najbardziej kreatywnym sposobem wyrazu, a odpowiednie jego zastosowanie wymaga umiejętności i precyzji. Naszą edukacją w zakresie koloryzacji dążymy do osiągnięcia przez uczestników szkoleń biegłości i prawdziwego kunsztu w tej dziedzinie. Tak, aby klienci naszych klientów zawsze wychodzili z salonu zachwyceni. Oferujemy pełny i wielopoziomowy zakres seminariów, których styliści potrzebują. Wierzymy, że kolor i dbałość o kondycję włosów muszą się uzupełniać, dlatego nasze szerokie portfolio marek do pielęgnacji i stylizacji doskonale współgra z naszymi produktami do koloryzacji.
To połączenie pozwala nam zaspokoić główne potrzeby naszych klientów i tym samym pomaga nam rozwijać ich biznes. Rozumiemy jednocześnie wyzwania współczesnej branży fryzjerskiej oraz to, że same umiejętności techniczne i mistrzowski fach w ręku w dzisiejszych czasach już nie wystarczą, aby odnieść sukces, dlatego wspieramy naszych klientów również poprzez wyjątkową edukację biznesową i digitalową.

Dziękujemy za dotychczasowe wspólne działania, cieszymy się na wszystko to, co przed nami i nie możemy się już doczekać jeszcze większego zacieśnienia naszej współpracy.

J. Zapała

Joanna Zapała
DYREKTOR EDUKACJI

znajdź nas
W SOCIAL MEDIACH

www.domwella.pl

www.systemprofessional.com/pl-PL/

www.sebastianprofessional.com

www.opipolska.pl

@studiowellawarsaw

@wellahair_pl

@systemprofessionalpolska

@sebastianprofessionalpolska

@londaprofessional_polska

@nioxin_pl

@opi.poland

@frommpro.pl

Wella Professionals Polska

System Professional PL

Londa Professional PL

Sebastian Professional PL

SEB MAN Polska

OPI Poland

NioxinPL

SKLEP INTERNETOWY

BeautyClub

PLATFORMA BEAUTY CLUB

KIM KIM KIM JESTEŚMY?

- POZNAJ NASZ ZESPÓŁ
- POZNAJ NASZYCH PARTNERÓW
- DOŁĄCZ DO NASZEJ SPOŁECZNOŚCI

Poznaj NASZ ZESPÓŁ

JOANNA ZAPAŁA

DYREKTOR EDUKACJI

MAŁGORZATA BABICZ

DYREKTOR KREATYWNA

ADMINISTRACJA

MAGDALENA ŻMUDZIŃSKA

KOORDYNATOR DS. SZKOLEŃ
I ADMINISTRACJI STUDIA

ALEKSANDRA CHOROMAŃSKA

ASYSTENT DS. SZKOLEŃ

TRENER BIZNESOWY

ROMAN BATKO

CAPABILITY MANAGER,
TRENER AKADEMII ROZWOKU SALONÓW BEAUTY
@EDUKATORBIZNESU

INSTRUKTORZY

ALEKSANDRA NADUK

LIDER INSTRUKTORÓW
@ALENADUK_WELLA

ANNA CAGIEL-BABIUCH

STARSZY INSTRUKTOR
@ANNACAGIELBABIUCH_WELLA

KATARZYNA MOSKWA

STARSZY INSTRUKTOR
@KATARZYNAMOSKWA

BARBARA ÇUNI

STARSZY INSTRUKTOR
@BARBRA_CUNI_WELLA

JOANNA KALKOSIŃSKA

STARSZY INSTRUKTOR
@JOANNA_KALKOSINSKA_WELLA

ANETA RADOMYSKA

INSTRUKTOR
@ANETA.RADOMYSKA_WELLA

EDUKATORKI

DAGMARA PILIS

LIDER EDUKATORÓW
@DAGMARA_PILIS

GABRIELA WRONA

STARSZY EDUKATOR
@GABRIELA_WRONA_EDU

KAMILA DZIUK

STARSZY EDUKATOR
@KAMILA.DZIUK

IZABELA CZŁAPIŃSKA

EDUKATOR
@IZABELA_CZLAPINSKA_EDU

Poznaj
NASZYCH PARTNERÓW

PARTNERZY

MAŁGORZATA BABICZ

@BABICZ_AKADEMIA
@MALGORZATA.BABICZ

PAWEŁ BABICZ

@BABICZ_PAWEŁ

AGNIESZKA PŁUSA

@ZAKLADFRYZJERSKI_AP

ANDRZEJ MATRACKI

@ANDRZEJMATRACKI

**JOLANTA
I MARIUSZ PUCHAŁKA**

@PUCHALKA_HAIR_ACADEMY

TOMASZ ZIMNY

@TOMASZ_ZIMNY

TYMOTEUSZ PIĘTA

@TYMOTEUSZPIETA

DANKA BŁOTNA

@AKADEMIA_DANKABLOTNA
@DANKABLOTNA

FREELANCERZY

JOWITA MAJKOWSKA

@JOWITA_MAJKOWSKA_WELLAEDU
@SZYKOWNIAURSYNOW

ANNA SZYMAŃSKA

@ANNA.SZYMANSKA.WELLAEDU

KRZYSZTOF PIĄTEK

@KRZYSZTOF_PIATEK.WELLAEDU

MATEUSZ GĘBALA

@MATEUSZ_GEBALA.WELLAEDU
@PRACOWNIA_GEBALA

PAWEŁ TOCZKO

@PAWELTOCZKO_HAIR

MARIUSZ BEDNAREK

@MARIUSZ_WELLAEDU

TOMASZ PIWOWARCZYK

@PIWOWARCZYK_TOMASZ

WELLA PROFESSIONALS

SZKOLENIA STUDIA WELLA

- KOLORYZACJA WELLA
- KOLORYZACJA LONDA
- STRZYŻENIA I STYLIZACJE
- PIELĘGNACJA I TRYCHOLOGIA
- BIZNES
- SOCIAL MEDIA
- SZKOLENIA SALONOWE
- SZKOLENIA ONLINE
- OPI
- SZKOLENIA AKADEMII PARTNERSKICH

KOLORYZACJA WELLA:

- → COLOR CRAFT SPECIALIST
- → WITAMY W ŚWIECIE WELLI
- → BALAYAGE
- → ILLUMINAGE
- → BRAZILIAN ILLUMINAGE
- → KRYCIE SIWIZNY BEZ OGRANICZEŃ
- → TRENDY WELLA
- → SHINEFINITY

KOLORYZACJA LONDA:

- → LONDA BASIC
- → LONDA CREATIVE DAY
- → LONDA EXPERT
- → LONDA EXPRESS BLONDE TONERS

STRZYŻENIA I STYLIZACJE:

- → NOWE TRENDY W STRZYŻENIACH DAMSKICH Z MAŁGORZATĄ BABICZ
- → SEBASTIAN - STYLIZACJE I STRZYŻENIA BRZYTWĄ
- → STRZYŻENIA DAMSKIE Z PAWŁEM BABICZEM
- → STRZYŻENIA MĘSKIE Z PAWŁEM BABICZEM
- → STRZYŻENIA DAMSKIE Z AGNIESZKĄ PŁUSĄ
- → STRZYŻENIA MĘSKIE Z ANDRZEJEM MATRACKIM

PIELĘGNACJA I TRYCHOLOGIA:

- → BRAND DAY SYSTEM PROFESSIONAL
- → SZKOLENIE SALONOWE Z PIELĘGNACJI SYSTEM PROFESSIONAL
- → DNI URODY NIOXIN
- → NIOXIN SZKOLENIE OPTIMO
- → MULTIBRANDOWE SZKOLENIE TRYCHOLOGICZNE

BIZNES:

- → SZKOLENIA DLA MENAGERÓW:
  - → AKADEMIA ROZWOJU SALONOW BEAUTY ETAP 1
  - → AKADEMIA ROZWOJU SALONOW BEAUTY ETAP 2
  - → AKADEMIA ROZWOJU SALONOW BEAUTY ETAP 3
- → SZKOLENIE DLA FRYZJERÓW:
  - → STANDARD OBSŁUGI KLIENTA

SOCIAL MEDIA:

- → INSTAMEET

SZKOLENIA SALONOWE:

- → SZKOLENIE SALONOWE WELLA PROFESSIONALS
- → SZKOLENIE SALONOWE LONDA PROFESSIONAL
- → SZKOLENIE SALONOWE TRYCHOLOGICZNE
- → SZKOLENIE SALONOWE Z EDUKATORKĄ OPI – DANKĄ BŁOTNĄ
- → SZKOLENIE SALONOWE Z TRENEREM BIZNESU – ROMANEM BATKO

SZKOLENIA ONLINE:

- → WITAMY W ŚWIECIE WELLI

OPI:

- → WITAMY W ŚWIECIE OPI
- → OPI HARD GEL ETAP 1
- → OPI HARD GEL ETAP 2

PROWADZĄCY | CZAS TRWANIA | KOSZT | LOKALIZACJA | SZKOLENIA STACJONARNE | SZKOLENIA BIZNESOWE | SZKOLENIA Z SOCIAL MEDIÓW | SZKOLENIA ONLINE | SZKOLENIA SALONOWE

KOLORYZACJA WELLA

WELLA PROFESSIONALS

color craft specialist

To program edukacyjny, który zabierze Cię w ekscytującą podróż
w kierunku wniesienia Twoich umiejętności koloryzacyjnych
na najwyższy poziom.

Tworząc poszczególne moduły wzięliśmy pod uwagę wszystko to,
co może być dla Ciebie przydatne w pracy z klientkami w Twoim salonie.
Dzięki temu cyklowi szkoleń będziesz potrafił(a)
zaoferować swoim klientkom koloryzacje
jeszcze lepiej współgrające
z ich osobowością i stylem życia.

Ten cykl szkoleń został zaprojektowany w taki sposób,
aby w interaktywnej, nowoczesnej i interesującej formie
przekazać Ci informacje na temat materii,
z którą pracujesz każdego dnia, czyli włosów.

Ponieważ, tak jak dzieci, najefektywniej uczymy się,
kiedy sami coś robimy, najlepiej w lekkiej formie zabawy,
Color Craft Specialist swoją formułą bardziej przypomina coaching
niż klasyczny, szkolny styl nauki.

Zatem, jeśli chcesz poszerzyć swoje horyzonty w zakresie koloryzacji,
a dodatkowo lubisz wyzwania, rozpocznij swoją przygodę w naszym
@studiowellawarsaw

WELLA PROFESSIONALS

SZKOLENIA STACJONARNE

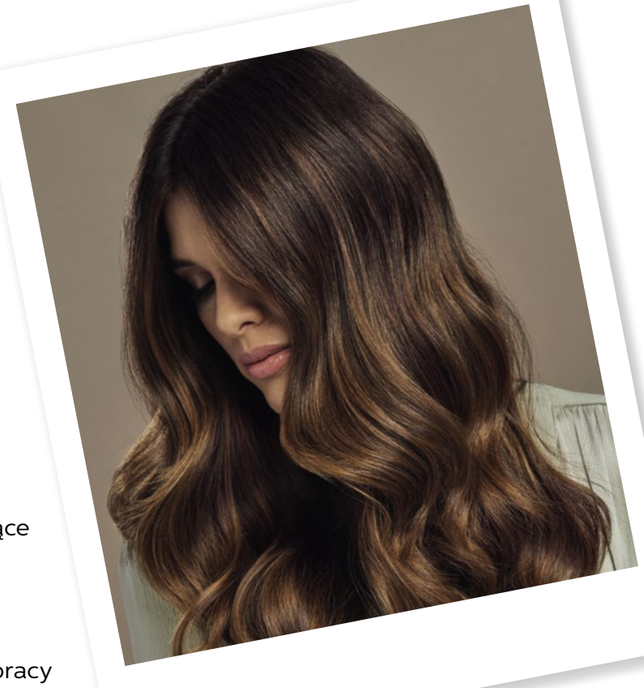

COLOR CRAFT **ESSENTIAL**

Fundamenty są najważniejsze, bez nich trudno rozumieć i tworzyć kreatywne, nowatorskie rzeczy. Podczas tego etapu szkolenia zanurzysz się w świat fizyki, chemii i kolorymetrii, aby jeszcze lepiej rozumieć zależności wpływające na finalny efekt koloryzacji.

Porozmawiamy także o produktach, bo te są nieomylne, a to, jak ich używasz, wpływa na końcowy efekt koloryzacji. Poznasz zasady pracy z portfolio produktów Wella Professionals, tak, abyś umiał(a) optymalnie wykorzystać jego potencjał.

INSTRUKTOR | **2 DNI** | **GOTÓWKA 1200 PLN NETTO**

Klienci Color Master: 600 PLN netto
Zakup produktów w akcji: 1800 PLN netto plus szkolenie z 90% rabatem
Klienci Color Master: 900 PLN netto plus szkolenie z 90% rabatem
Program lojalnościowy Beauty Club: 20 000 pkt
Klienci Color Master: 10 000 pkt

STUDIO WELLA LUB AKADEMIA BABICZ W KRAKOWIE

Zapisy i informacje: DORADCA HANDLOWY

SPRAWDŹ

WELLA PROFESSIONALS

SZKOLENIA STACJONARNE

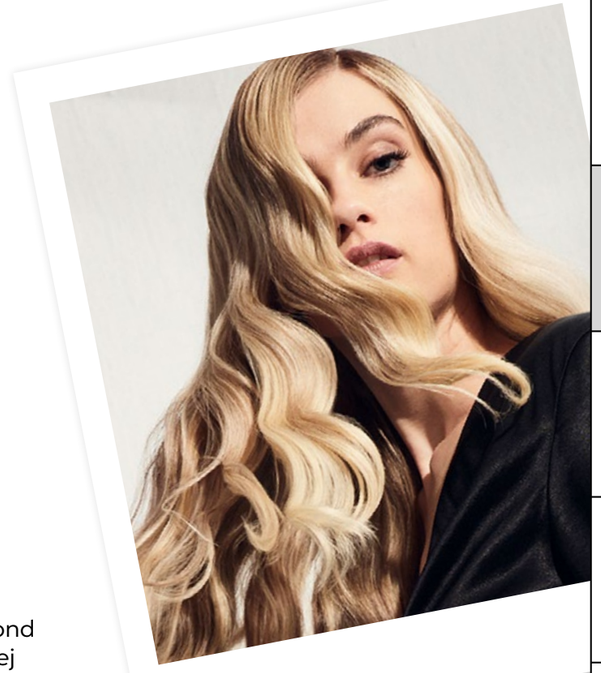

COLOR CRAFT **PERFECT BLONDE**

Jakich klientek masz najwięcej w salonie? Brunetek, blondynek a może miedzianych? Odpowiedź najprawdopodobniej brzmi: BLONDYNEK! Otóż to! Blond jest najbardziej pożądanym kolorem włosów u kobiet. Prawie każda z nich, choć raz w życiu, była lub chciała być blondynką. Ponieważ blond to kolor, który wymaga od fryzjerów najwięcej zaangażowania, umiejętności i wiedzy, stworzyliśmy jeden moduł, poświęcony wyłącznie BLONDOM!

Zastanowimy się wspólnie nad zależnościami oraz elementami które mają największy wpływ na efekt końcowy, jeśli chodzi o uzyskiwanie perfekcyjnych blondów. Rozłożymy na czynniki pierwsze międzyinnymi: najlepsze mieszanki, ukryte pigmenty, neutralizację, po to, aby blondy wychodzącę spod Twojej ręki, były jeszcze piękniejsze i bardziej efektowne.

INSTRUKTOR | **2 DNI** | **GOTÓWKA 1200 PLN NETTO**

Klienci Color Master: 600 PLN netto
Zakup produktów w akcji: 1800 PLN netto plus szkolenie z 90% rabatem
Klienci Color Master: 900 PLN netto plus szkolenie z 90% rabatem
Program lojalnościowy Beauty Club: 20 000 pkt
Klienci Color Master: 10 000 pkt

STUDIO WELLA LUB AKADEMIA BABICZ W KRAKOWIE

Zapisy i informacje: DORADCA HANDLOWY

SPRAWDŹ

WELLA PROFESSIONALS

SZKOLENIA STACJONARNE

COLOR CRAFT **CORRECTION**

Ile razy zdarzyło Ci się, słuchając swojej klientki, że nie wiedział-eś/aś od czego zacząć? Pewnie kilka razy się zdarzyło. Może chodziło o czarne włosy do pasa, które miały się zmienić w perłowy, bardzo jasny blond? A może mega zmęczone włosy w ultra białym kolorze, które miałyby stać się ciemniejsze i żeby kolor się nie wypłukiwał? Są takie sytuacje, kiedy trudno znaleźć rozwiązanie, ale na szczęście zwykle, z większym nakładem pracy i dobrym pomysłem, można osiągnąć zamierzony cel, dając klientce wymarzony kolor!

Aby łatwiej było Ci radzić sobie z trudnymi wyzwaniami koloryzacyjnymi w salonie, przygotowaliśmy trzeci moduł szkoleni, w całości poświęcony koloryzacyjnym wyzwaniom, czyli korektom koloru. Rozłożymy na czynniki pierwsze kwestie dekoloryzacji oraz technik przyciemniania włosów. Po udziale w tej części szkolenia, dużo łatwiej będzie Ci podejmować wyzwania, na które napotkasz w pracy z nawet najbardziej wymagającymi klientkami salonu.

INSTRUKTOR | **2 DNI** | **GOTÓWKA 1200 PLN NETTO**

Klienci Color Master: 600 PLN netto
Zakup produktów w akcji: 1800 PLN netto plus szkolenie z 90% rabatem
Klienci Color Master: 900 PLN netto plus szkolenie z 90% rabatem
Program lojalnościowy Beauty Club: 20 000 pkt
Klienci Color Master: 10 000 pkt

STUDIO WELLA LUB AKADEMIA BABICZ W KRAKOWIE

Zapisy i informacje: DORADCA HANDLOWY

SPRAWDŹ

WELLA PROFESSIONALS

SZKOLENIA STACJONARNE

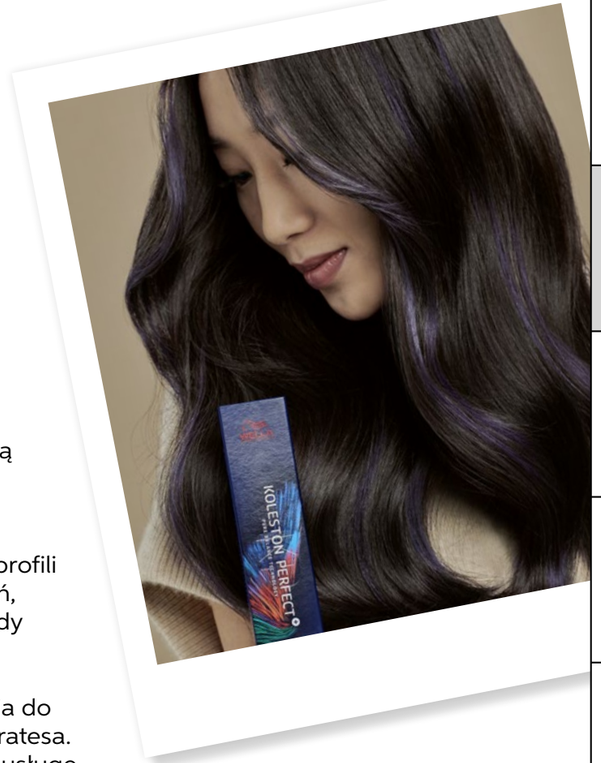

COLOR CRAFT **GENIUS**

Nie szata zdobi człowieka, mówią, jednak odpowiednio dobrany kolor i strzyżenie mogą zdziałać cuda, dlatego koniecznie weź udział w ostatnim module, w którym wraz z naszą Dyrektor Kreatywną Małgorzatą Babicz przeprowadzimy Cię przez świat kształtów i profili twarzy, pokażemy jak odpowiedni światłocień, refleks czy wyciemnienie pozwoli zbliżyć każdy kształt twarzy do idealnego owalu.

By dopełnić całości kompleksowego podejścia do klienta omówimy typy osobowości wg Hipokratesa. Podpowiemy w jaki sposób spersonalizować usługę koloryzacji, aby jak najlepiej spełnić oczekiwania konkretnego typu osobowości.

INSTRUKTOR | **2 DNI** | **GOTÓWKA 1950 PLN NETTO**

Klienci Color Master: 975 PLN netto
Zakup produktów w akcji: 2950 PLN netto plus szkolenie z 90% rabatem
Klienci Color Master: 1450 PLN netto plus szkolenie z 90% rabatem
Program lojalnościowy Beauty Club: 32 500 pkt
Klienci Color Master: 16 250 pkt

STUDIO WELLA LUB AKADEMIA BABICZ W KRAKOWIE

Zapisy i informacje: DORADCA HANDLOWY

SPRAWDŹ

WELLA PROFESSIONALS

SZKOLENIA STACJONARNE

WITAMY
W ŚWIECIE WELLI

Na szkoleniu uczestnik zostanie wprowadzony w świat koloryzacji produktami marki Wella Professionals oraz zapozna się z podstawową wiedzą o koloryzacji (głębia, spektrum na podstawie koła kolorów). W praktyce zapozna się także z efektami koloryzacji Wella Professionals.

Szkolenie skierowane jest do nowych klientów, którzy wcześniej nie pracowali naszymi produktami.

INSTRUKTOR | **2 DNI** | **GOTÓWKA 198 PLN NETTO**

Klienci Color Master: 99 PLN netto
Zakup produktów w akcji: 300 PLN netto plus szkolenie z 90% rabatem
Klienci Color Master: 150 PLN netto plus szkolenie z 90% rabatem
Program lojalnościowy Beauty Club: 3 300 pkt
Klienci Color Master: 1 650 pkt

STUDIO WELLA LUB AKADEMIA BABICZ W KRAKOWIE

Zapisy i informacje: DORADCA HANDLOWY

SPRAWDŹ

WELLA PROFESSIONALS

SZKOLENIA STACJONARNE

BALAYAGE

Balayage (od francuskiego słowa „zamiatać") jest techniką koloryzacji polegającą na powierzchniowej pracy na poszczególnych pasmach, dającą super naturalnie wyglądające efekty kolorystyczne, przechodzące od delikatnych po mocniejsze. Chcąc być perfekcjonistą w tej technice, należy doskonale wiedzieć, jak umiejscowienie pasma, jego grubość czy napięcie mają wpływ na efekt końcowy. Każda sekcja ma znaczenie. Chcesz stać się ekspertem od balayage'u - zapraszamy na szkolenie z tej właśnie techniki, a właściwie technik, bo odmian balayage'u jest tak naprawdę nieskończenie wiele.

INSTRUKTOR | **1 DZIEŃ** | **GOTÓWKA 600 PLN NETTO**

Klienci Color Master: 300 PLN netto
Zakup produktów w akcji: 900 PLN netto plus szkolenie z 90% rabatem
Klienci Color Master: 450 PLN netto plus szkolenie z 90% rabatem
Program lojalnościowy Beauty Club: 10 000 pkt
Klienci Color Master: 5 000 pkt

STUDIO WELLA LUB AKADEMIA BABICZ W KRAKOWIE

Zapisy i informacje: DORADCA HANDLOWY

SPRAWDŹ

WELLA PROFESSIONALS

SZKOLENIA STACJONARNE

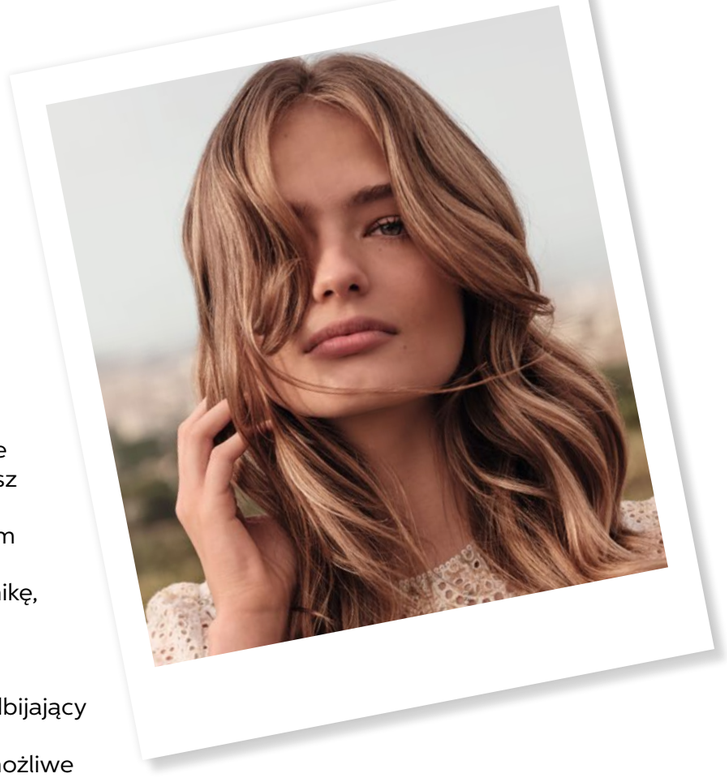

ILLUMINAGE

Uwielbiasz techniki “free hands”?
Podążasz za trendami i lubisz super naturalne efekty koloryzacji? Jeśli tak, z pewnością znasz technikę balayage. A wiesz o tym, że kolor bez światła nie istnieje i to ono nadaje włosom efekt iluminacji? Chcąc bardziej przybliżyć Ci te informacje, prezentujemy najnowszą technikę, która łączy w sobie balayage ze światłem, to ILLUMINAGE!

Super naturalne przejścia, głęboki, pięknie odbijający światło kolor, a do tego wybieranie sekcji tak skonstruowane, aby było powtarzalne i możliwe do odtworzenia za każdym razem, gdy klientka odwiedzi Twój salon.

To wszystko daje nam najnowsza technika opracowana przez globalnego Ambasadora marki Wella @RomeuFelipe, jednego z najbardziej znanych kolorystów na świecie.
Szkolenie obejmuje krótką teorię oraz pracę na główkach treningowych krok po kroku.

INSTRUKTOR | **1 DZIEŃ** | **GOTÓWKA 1100 PLN NETTO**

Klienci Color Master: 550 PLN etto
Zakup produktów w akcji: 1650 PLN netto plus szkolenie z 90% rabatem
Klienci Color Master: 850 PLN netto plus szkolenie z 90% rabatem
Program lojalnościowy Beauty Club: 18 400 pkt
Klienci Color Master: 9 200 pkt

STUDIO WELLA LUB AKADEMIA BABICZ W KRAKOWIE

Zapisy i informacje: DORADCA HANDLOWY

SPRAWDŹ

WELLA PROFESSIONALS

SZKOLENIA STACJONARNE

BRAZILIAN ILLUMINAGE

Brazilian Illuminage to zaawansowana technika koloryzacji, która pozwala uzyskać kontrastowy i jednocześnie przejrzysty efekt bardzo jasnego blondu zarówno wokół konturu, jak i na długościach włosów, z zachowaniem bardzo naturalnie wyglądającej nasady z łagodnym przejściem pomiędzy poziomami. Pokażemy Ci zupełnie inny wymiar pasm do rozjaśnienia. Dodatkowo poznasz technikę pozwalającą uzyskać bardzo płynne połączenia poziomów od jasnego brązu po najjaśniejszy blond, dzięki nowej metodzie tonowania root shadowing (cieniowanie odrostu). Szkolenie obejmuje krótką teorię oraz pracę na główkach treningowych krok po kroku.

INSTRUKTOR | **1 DZIEŃ** | **GOTÓWKA 1100 PLN NETTO**

Klienci Color Master: 550 PLN etto
Zakup produktów w akcji: 1650 PLN netto plus szkolenie z 90% rabatem
Klienci Color Master: 850 PLN netto plus szkolenie z 90% rabatem
Program lojalnościowy Beauty Club: 18 400 pkt
Klienci Color Master: 9 200 pkt

STUDIO WELLA LUB AKADEMIA BABICZ W KRAKOWIE

Zapisy i informacje: DORADCA HANDLOWY

SPRAWDŹ

WELLA PROFESSIONALS

SZKOLENIA STACJONARNE

KRYCIE SIWIZNY **BEZ OGRANICZEŃ**

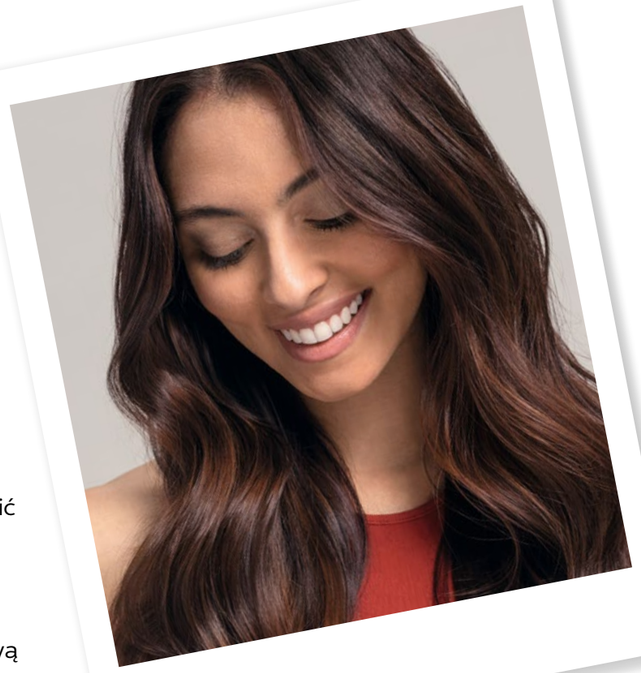

Jeśli w Twoim salonie masz klientki z siwymi włosami i czasem zdarza Ci się napotkać trudności w uzyskaniu 100% pokrycia, zapraszamy na szkolenie, które pozwoli Ci zgłębić technikę pracy z siwymi włosami!

Zajmiemy się szczegółowym omówieniem diagnozy towarzyszącej koloryzacji, produktom do tego potrzebnym oraz zainspirujemy Cię nową techniką LUXELIGHTS. Szkolenie obejmuje część teoretyczną oraz pracę na modelkach.

INSTRUKTOR | **1 DZIEŃ** | **GOTÓWKA 600 PLN NETTO**

Klienci Color Master: 300 PLN netto
Zakup produktów w akcji: 900 PLN netto plus szkolenie z 90% rabatem
Klienci Color Master: 450 PLN netto plus szkolenie z 90% rabatem
Program lojalnościowy Beauty Club: 10 000 pkt
Klienci Color Master: 5 000 pkt

STUDIO WELLA LUB AKADEMIA BABICZ W KRAKOWIE

Zapisy i informacje: DORADCA HANDLOWY

SPRAWDŹ

WELLA PROFESSIONALS

SZKOLENIA STACJONARNE

TRENDY **WELLA**

Jesteś ciekawy, jakie trendy obowiązują teraz we fryzjerskim świecie? Chcesz wiedzieć o co mogą prosić klientki? Powraca moda na naturalnie wyglądające kolory! Mamy dla Ciebie szkolenie, które pomoże Ci wprowadzić do salonu nowe techniki, odcienie i efekty koloryzacji.

Dzięki uczestnictwu w tym szkoleniu będziesz mógł zaproponować swoim klientkom jeszcze więcej tego, co jest teraz trendy.

INSTRUKTOR | **1 DZIEŃ** | **GOTÓWKA 600 PLN NETTO**

Klienci Color Master: 300 PLN netto
Zakup produktow w akcji: 900 PLN netto plus szkolenie z 90% rabatem
Klienci Color Master: 450 PLN netto plus szkolenie z 90% rabatem
Program lojalnościowy Beauty Club: 10 000 pkt
Klienci Color Master: 5 000 pkt

STUDIO WELLA LUB AKADEMIA BABICZ W KRAKOWIE

Zapisy i informacje: DORADCA HANDLOWY

SPRAWDŹ

WELLA PROFESSIONALS

SZKOLENIA STACJONARNE

SHINEFINITY
Z INSTRUKTORAMI WELLA

Każda klientka, bez względu na kolor włosów, jaki nosi, pragnie, aby jej włosy lśniły niepowtarzalnym blaskiem. W naszym portfolio mamy teraz produkt, który został stworzony dla takich właśnie klientek – SHINEFINITY.

Produkt ten doda włosom blasku, który zachwyci wasze klientki. Na szkoleniu, którego tematem jest SHINEFINITY, dowiesz się, co odpowiada za spektakularne efekty, pełne blasku, bez uszkodzenia włosów i bez rozjaśnienia naturalnej bazy. Podczas szkolenia SHINEFINITY podpowiemy Ci, jak pracować produktem, aby wydobyć z niego 100% możliwości.

INSTRUKTOR | **1 DZIEŃ** | **GOTÓWKA 800 PLN NETTO**

Klienci Color Master: 600 PLN netto
Zakup produktów w akcji: 1200 PLN netto plus szkolenie z 90% rabatem
Klienci Color Master: 900 PLN netto
Program lojalnościowy Beauty Club: 13 350 pkt
Klienci Color Master: 10 000 pkt

STUDIO WELLA LUB AKADEMIA BABICZ W KRAKOWIE

Zapisy i informacje: DORADCA HANDLOWY

SPRAWDŹ

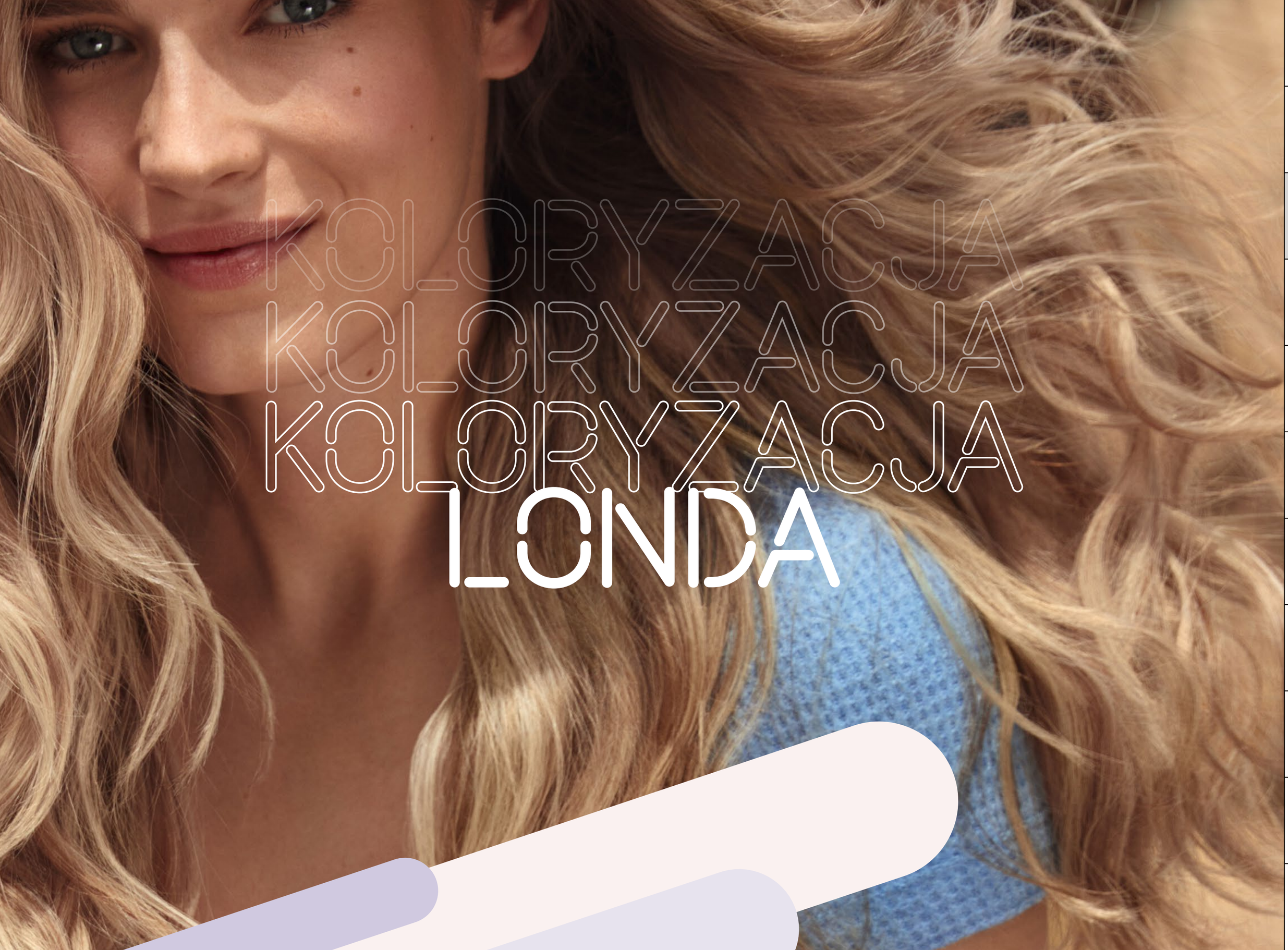

KOLORYZACJA KOLORYZACJA KOLORYZACJA LONDA

Londa PROFESSIONAL

SZKOLENIA STACJONARNE

LONDA **BASIC**

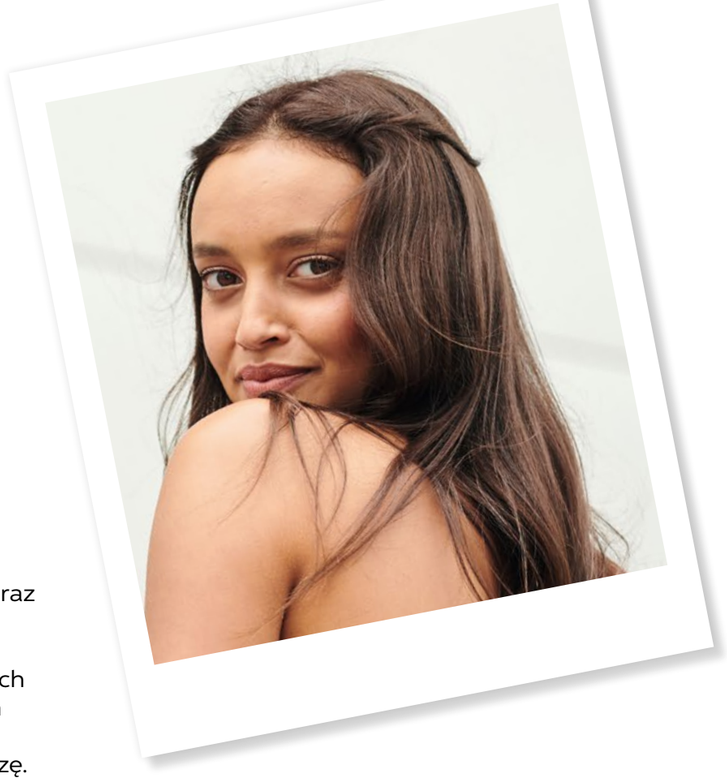

Uczestnik zdobywa umiejętność uzyskiwania zamierzonych efektów koloryzacji, dzięki czemu może świadomie zarządzać procesami chemicznymi. Poznaje wszystkie produkty z portfolio Londa Professional, a także fundamenty koloryzacji, biorąc pod uwagę budowę chemiczną i fizyczną włosa oraz szczegółowe podstawy koloryzacji.

Szkolenie zarówno dla fryzjerów zaczynających przygodę z koloryzacją, jak i doświadczonych fryzjerów pragnących przypomnieć sobie fundamenty koloryzacji oraz odświeżyć wiedzę. Szkolenie łączy teorię i praktykę.

INSTRUKTOR | **1 DZIEŃ** | **GOTÓWKA 99 PLN NETTO**

Zakup produktów w akcji: **150 PLN netto plus szkolenie z 90% rabatem**
Program lojalnościowy Beauty Club: **1 650 pkt**

STUDIO WELLA LUB AKADEMIA BABICZ W KRAKOWIE

Zapisy i informacje: **DORADCA HANDLOWY**

SPRAWDŹ

Londa PROFESSIONAL

SZKOLENIA STACJONARNE

LONDA **CREATIVE DAY**

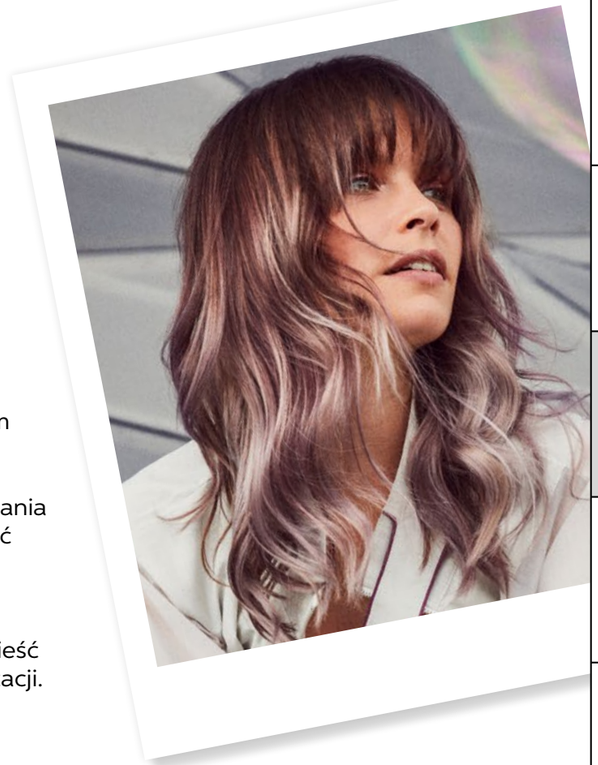

Po tym szkoleniu wejdziesz na kolejny poziom wiedzy o koloryzacji, poczujesz się pewnie w zestawianiu kolorów. Poznasz techniki balayage'u, strobingu, bronde oraz konturowania twarzy i z łatwością zaczniesz personalizować koloryzacje Twoich klientek.

Szkolenie dedykowane fryzjerom z minimum rocznym doświadczeniem, którzy chcą podnieść swoje kwalifikacje w zakresie techniki koloryzacji.

INSTRUKTOR | **1 DZIEŃ** | **GOTÓWKA 500 PLN NETTO**

Zakup produktów w akcji: **780 PLN netto plus szkolenie z 90% rabatem**
Program lojalnościowy Beauty Club: **8 340 pkt**

STUDIO WELLA LUB AKADEMIA BABICZ W KRAKOWIE

Zapisy i informacje: **DORADCA HANDLOWY**

SPRAWDŹ

Londa PROFESSIONAL

SZKOLENIA STACJONARNE

LONDA **EXPERT**

Podczas szkolenia poruszane będą tematy, które spędzają fryzjerom sen z powiek: blondy, powroty do natury, trudna siwizna, dekoloryzacja i przyciemnianie koloru oraz wykonanie koloru na włosach uwrażliwionych zabiegami chemicznymi. Szkolenie dla osób, które ukończyły szkolenie Londa Basic, pracujących na marce Londa Professional, chcących zgłębić wiedzę na temat tajemnic poruszanych na szkoleniu, oraz pragnących proponować swoim klientom zmiany bez obaw przed nieznanym wynikiem koloryzacji, rozjaśnień, dekoloryzacji.

INSTRUKTOR | **2 DNI** | **GOTÓWKA 950 PLN NETTO**

Zakup produktów w akcji: **1430 PLN netto plus szkolenie z 90% rabatem**
Program lojalnościowy Beauty Club: **15 840 pkt**

STUDIO WELLA LUB AKADEMIA BABICZ W KRAKOWIE

Zapisy i informacje: **DORADCA HANDLOWY**

SPRAWDŹ

Londa PROFESSIONAL

SZKOLENIA STACJONARNE

LONDA EXPRESS **BLONDE TONERS**

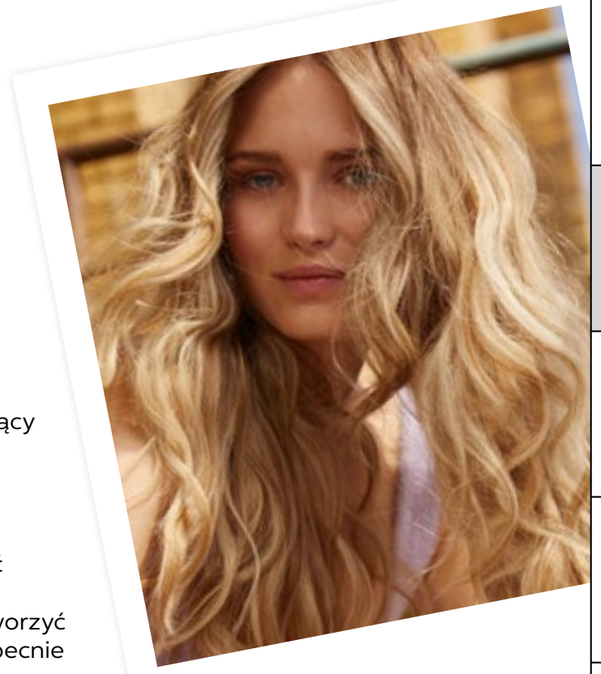

Poznaj zupełnie nowy, niesamowicie błyszczący wymiar blondu. Podczas szkolenia poznasz 6 zupełnie nowych odcieni tonerów do ekspresowego tonowania blond włosów Londa Professional. Szkolenie przybliży Ci dwie nowe usługi, które pomogą Ci stworzyć spektakularny, trójwymiarowy efekt: express blonde toning & base breaker. Jeśli chcesz tworzyć na włosach swoich klientek najmodniejsze obecnie efekty pojaśnień, to te dwie nowe techniki są dla Ciebie.

Nie zwlekaj i ulepsz swój warsztat pracy dzięki nowościom marki Londa Professional już dziś.

INSTRUKTOR | **1 DZIEŃ** | **GOTÓWKA 500 PLN NETTO**

Zakup produktów w akcji: **780 PLN netto plus szkolenie z 90% rabatem**
Program lojalnościowy Beauty Club: **8 340 pkt**

STUDIO WELLA LUB AKADEMIA BABICZ W KRAKOWIE

Zapisy i informacje: **DORADCA HANDLOWY**

SPRAWDŹ

STRZYŻENIA STRZYŻENIA STRZYŻENIA I STYLIZACJE

PROFESSIONAL
SEBASTIAN

SZKOLENIA STACJONARNE

NOWE TRENDY **W STRZYŻENIACH DAMSKICH**

Z MAŁGORZATĄ BABICZ

Podczas szkolenia nauczymy Cię, jak łączyć trendy z odpowiednią techniką strzyżenia w oparciu o wizerunek kobiet „osadzonych w świecie mody".

W trakcie kursu poznasz współczesne kształty i tekstury, które odkryją przed Tobą styl ulicy. Szkolenie dedykowane jest fryzjerom z minimum rocznym doświadczeniem w zawodzie, którzy chcą poznać najnowsze trendy w strzyżeniach i stylizacjach damskich.
Szkolenie obejmuje teorię, pokaz nowych technik strzyżeń i wariantów stylizacji damskich oraz zajęcia praktyczne na główkach fryzjerskich.

MAŁGORZATA BABICZ | **1 DZIEŃ** | **GOTÓWKA 1200 PLN NETTO**

Zakup produktów w akcji: **1800 PLN netto plus szkolenie z 90% rabatem**
Program lojalnościowy Beauty Club: **20 000 pkt**

STUDIO WELLA LUB AKADEMIA BABICZ W KRAKOWIE

Zapisy i informacje: **DORADCA HANDLOWY**

SPRAWDŹ

PROFESSIONAL
SEBASTIAN

SZKOLENIA STACJONARNE

STYLIZACJE **I STRZYŻENIA BRZYTWĄ**

Poznaj nowe oblicze strzyżenia brzytwą! Interesujesz się światem mody i chciałbyś przełożyć najaktualniejsze trendy do swojej codziennej pracy? Zapewne tak, dlatego zapraszamy na szkolenie, które będzie idealne dla Ciebie.

Pokażemy Ci jak stworzyć królujące na wybiegach warstwowe cięcia, od takich, jak butterfly czy octopus, przez bardzo krótkie strzyżenia, we frywolnej, kobiecej odsłonie, aż do zdefiniowanych pazi i bobów.

Zabierzemy Cię w magiczny świat mikstur i połączeń produktów, aby jeszcze lepiej wydobyć strzyżenie w różnych wariantach stylizacji. To szkolenie łączy w sobie strzyżenie brzytwą i kreatywne stylizacje z użyciem produktów Sebastian Professional.

MAŁGORZATA BABICZ i ALEKSANDRA NADUK | **1 DZIEŃ** | **GOTÓWKA 800 PLN NETTO**

Zakup produktów w akcji: **1200 PLN netto plus szkolenie z 90% rabatem**
Program lojalnościowy Beauty Club: **13 350 pkt**

STUDIO WELLA LUB AKADEMIA BABICZ W KRAKOWIE

Zapisy i informacje: **DORADCA HANDLOWY**

SPRAWDŹ

BABICZ

SZKOLENIA STACJONARNE

STRZYŻENIA **DAMSKIE**

Z PAWŁEM BABICZEM

Szkolenie jest doskonałym narzędziem do nauki nowych technik strzyżeń damskich, które w stu procentach można wykorzystać w codziennej pracy w salonie.

Program jest dedykowany fryzjerom, którzy chcą podnieść swoje kwalifikacje w dziedzinie fryzjerstwa damskiego i poznać spersonalizowaną filozofię strzyżeń damskich.

PAWEŁ BABICZ | **1 DZIEŃ** | **GOTÓWKA 1200 PLN NETTO**

Zakup produktów w akcji: **1800 PLN netto plus szkolenie z 90% rabatem**
Program lojalnościowy Beauty Club: **20 000 pkt**

STUDIO WELLA LUB AKADEMIA BABICZ W KRAKOWIE

Zapisy i informacje: **DORADCA HANDLOWY**

SPRAWDŹ

BABICZ

SZKOLENIA STACJONARNE

STRZYŻENIA **MĘSKIE**

Z PAWŁEM BABICZEM

Szkolenie jest doskonałym narzędziem do nauki technik strzyżeń i stylizacji męskich, które w stu procentach można wykorzystać w codziennej pracy w salonie.

Program jest dedykowany fryzjerom, którzy chcą podnieść swoje kwalifikacje w dziedzinie fryzjerstwa męskiego i poznać spersonalizowaną filozofię strzyżeń męskich.

PAWEŁ BABICZ | **1 DZIEŃ** | **GOTÓWKA 1200 PLN NETTO**

Zakup produktów w akcji: **1800 PLN netto plus szkolenie z 90% rabatem**
Program lojalnościowy Beauty Club: **20 000 pkt**

STUDIO WELLA LUB AKADEMIA BABICZ W KRAKOWIE

Zapisy i informacje: **DORADCA HANDLOWY**

SPRAWDŹ

AGNIESZKA PŁUSA

SZKOLENIA STACJONARNE

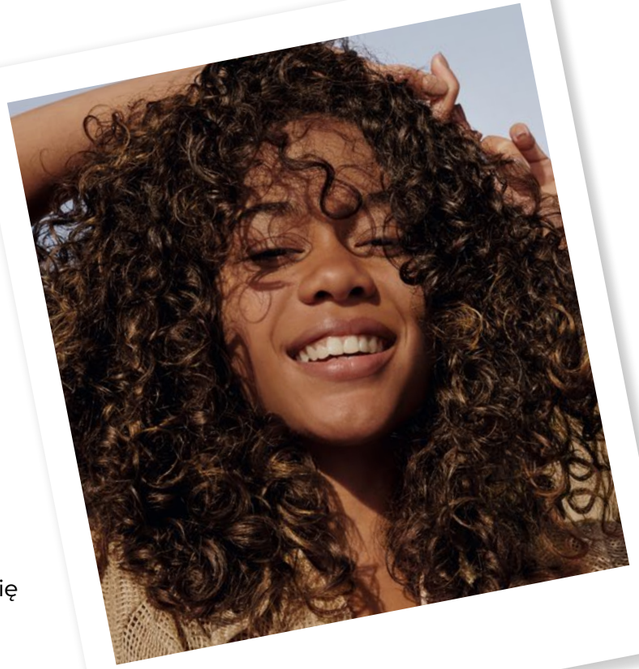

STRZYŻENIA **DAMSKIE**

Z AGNIESZKĄ PŁUSĄ

Uczestnik poznaje techniki strzyżeń obowiązujące w danym sezonie, najnowsze trendy w modzie fryzjerskiej oraz poszerza wachlarz usług w swoim salonie.
Zdobywa umiejętności doboru fryzury i stylizacji do urody i charakteru klientki. Dodatkowo uczy się sztuki prowadzenia dialogu z klientką tak, żeby przekonać ją do swojej propozycji

Szkolenie obejmuje teorię, pokaz strzyżenia oraz praktykę.

AGNIESZKA PŁUSA | **1 DZIEŃ** | **GOTÓWKA 800 PLN NETTO**

Zakup produktów w akcji: 1200 PLN netto plus szkolenie z 90% rabatem
Program lojalnościowy Beauty Club: 13 350 pkt

STUDIO WELLA

Zapisy i informacje: DORADCA HANDLOWY **SPRAWDŹ**

SEB MAN PROFESSIONAL SEBASTIAN

SZKOLENIA STACJONARNE

STRZYŻENIA **MĘSKIE**

Z ANDRZEJEM MATRACKIM

Szkolenie z Mistrzem Świata Andrzejem Matrackim. Jako edukator szkoli i wykłada na całym świecie. Część teoretyczna szkolenia przybliży uczestnikowi jak szukać inspiracji męskich fryzur. Przedstawimy przykłady sposobów wykorzystania produktów do stylizacji z portfolio marki SebMan.

Podczas pokazu strzyżenia uczestnik pozna różne cięcia i stylizacje na różnych długościach włosów męskich. A podczas warsztatów praktycznych będzie mógł skonsultować pracę techniczną: cięcie / stylizacja / umiejętne wykorzystanie wybranych produktów.

ANDRZEJ MATRACKI | **1 DZIEŃ** | **GOTÓWKA 800 PLN NETTO**

Zakup produktów w akcji: 1200 PLN netto plus szkolenie z 90% rabatem
Program lojalnościowy Beauty Club: 13 350 pkt

STUDIO WELLA

Zapisy i informacje: DORADCA HANDLOWY **SPRAWDŹ**

PIELĘGNACJA I TRYCHOLOGIA

SYSTEM PROFESSIONAL

SZKOLENIA STACJONARNE

BRAND DAY **SYSTEM PROFESSIONAL**

Brand Day to spotkanie w salonie z Twoimi klientami, obejmujące bezpłatną diagnozę i konsultację, indywidualny dobór pielęgnacji w specjalnej, promocyjnej cenie, wyjątkowe promocje oraz prezenty.

Wprowadzimy prawidłowe nawyki pielęgnacyjne u klientów salonu, pomożemy w doborze indywidualnej pielęgnacji ukierunkowanej na potrzeby włosów. Zwiększymy świadomość klientów salonu, a tym samym zwiększy się odsprzedaż produktów System Professional.

EDUKATORKA | **1 DZIEŃ** | **ZAKUP PRODUKTÓW W AKCJI: 500 PLN NETTO***

STUDIO WELLA LUB SALON KLIENTA

Zapisy i informacje: DORADCA HANDLOWY **SPRAWDŹ**

** O szczegóły zapytaj swojego doradcę handlowego*

SYSTEM PROFESSIONAL

SZKOLENIA SALONOWE

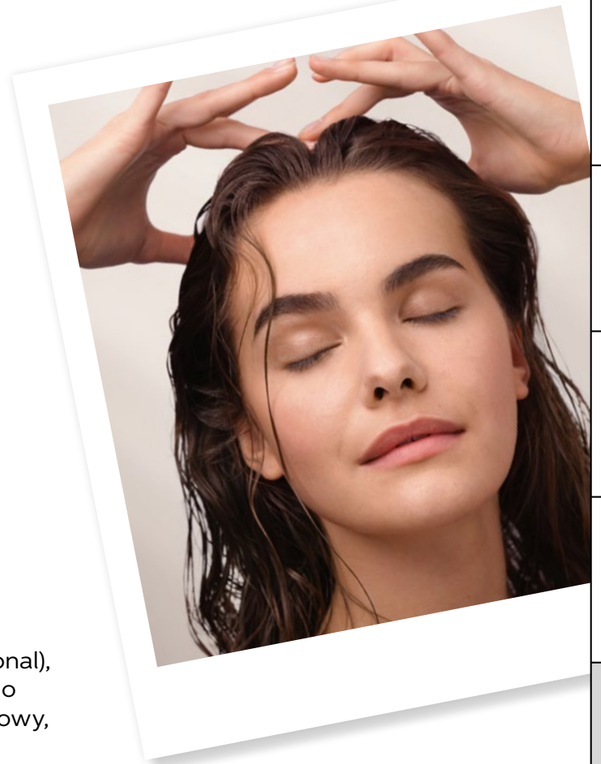

SZKOLENIE SALONOWE **Z PIELĘGNACJI SYSTEM PROFESSIONAL**

Szkolenie obejmuje prezentację marki (filozofia, koncepcja, wiedza produktowa), mapowanie kodu energetycznego – trening praktyczny, (praca z kamerą System Professional), a także szkolenie z technik masażu dobranego do odpowiedniego zabiegu (masaż podstawowy, masaż energetyzujący, masaż intensywny, masaż Amoa)

EDUKATORKA | **1 DZIEŃ** | **GRATIS***

STUDIO WELLA LUB SALON KLIENTA

Zapisy i informacje: DORADCA HANDLOWY **SPRAWDŹ**

** Szkolenie gratis po zakupie pakietu startowego System Professional i podpisaniu umowy o selektywnej dystrybucji. O szczegóły zapytaj swojego doradcę handlowego*

NIOXIN

SZKOLENIA STACJONARNE

DNI URODY
NIOXIN

Skuteczne rozwiązania dla salonów, które pomogą rozmawiać z klientami na temat problemu przerzedzonych włosów, zwiększyć dotarcie do klientów salonu, zwiększyć odsprzedaż produktów NIOXIN oraz budować pozycję salonu i zespołu jako ekspertów marki NIOXIN.

Spotkanie z klientami Twojego salonu obejmuje bezpłatną diagnozę i konsultacje, usługi dermabrazji skóry głowy w specjalnej, promocyjnej cenie, bezpłatny zabieg pielęgnacyjny składający się z 3 kroków Nioxin, oraz wyjątkowe promocje.

EDUKATORKA

1 DZIEŃ

ZAKUP PRODUKTÓW W AKCJI: 1000 PLN NETTO*

STUDIO WELLA LUB SALON KLIENTA

Zapisy i informacje: DORADCA HANDLOWY

SPRAWDŹ

** O szczegóły zapytaj swojego doradcę handlowego*

NIOXIN

SZKOLENIA STACJONARNE

SZKOLENIE
NIOXIN OPTIMO

Szkolenie teoretyczno-praktyczne bazujące na portfolio produktów marki Nioxin. Poznasz filozofię, koncepcję marki oraz zdobędziesz wiedzę produktową. Przybliżymy problem wypadania włosów, jego przyczyny i mechanizmy działania.

Podczas szkolenia nauczysz się przeprowadzać diagnozę, dobierać zabiegi pielęgnacyjne oraz pracować z kamerą diagnostyczną.

EDUKATORKA

1 DZIEŃ

SZKOLENIE DOSTĘPNE TYLKO PRZY ZAKUPIE CAŁEGO PAKIETU STARTOWEGO NIOXIN OPTIMO*

STUDIO WELLA LUB SALON KLIENTA

Zapisy i informacje: DORADCA HANDLOWY

SPRAWDŹ

** O szczegóły zapytaj swojego doradcę handlowego*

NIOXIN

WELLA PROFESSIONALS

SYSTEM PROFESSIONAL

SZKOLENIA STACJONARNE

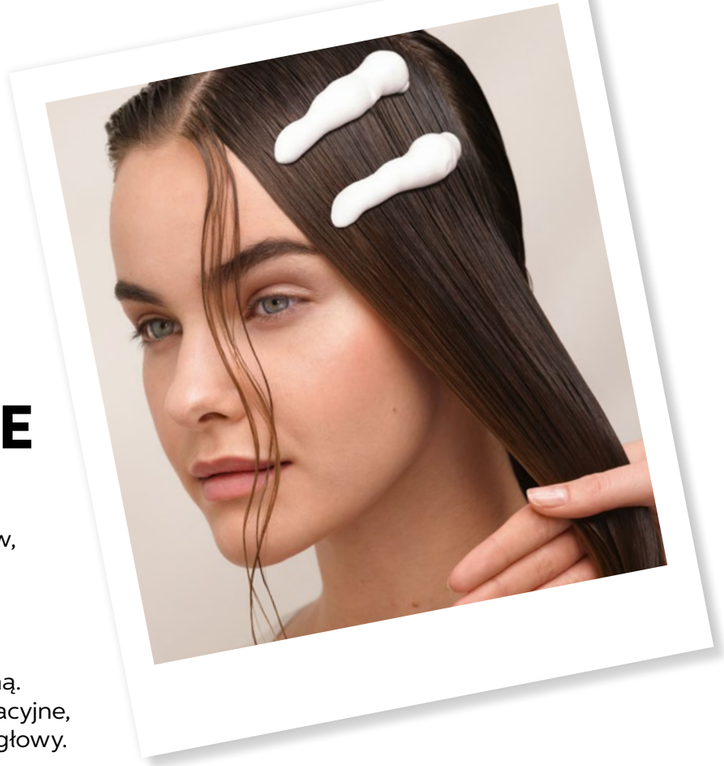

MULTIBRANDOWE **SZKOLENIE TRYCHOLOGICZNE**

Szkolenie wprowadza do świata trychologii. Poznasz mechanizmy funkcjonowania włosów, wewnątrz i zewnątrzpochodne przyczyny wypadania, najczęściej spotykane dermatozy skóry głowy oraz jej dysfunkcje.
Nauczysz się przeprowadzać diagnozę skóry głowy oraz pracować z kamerą trychologiczną. Trening praktyczny obejmuje zabiegi pielęgnacyjne, wzmacniające włosy, skupiające się na skórze głowy.

Przybliżymy rozwiązania trychologiczne i pielęgnacyjne z dostępnej oferty produktowej marek Nioxin, System Professional oraz Wella Professionals.

EDUKATORKA | **2 DNI** | **GOTÓWKA: 990 PLN NETTO**

Zakup produktów w akcji: 1 450 PLN netto plus szkolenie z 90% rabatem
Program lojalnościowy Beauty Club: 16 500 pkt

STUDIO WELLA LUB PUCHAŁKA HAIR ACADEMY

Zapisy i informacje: DORADCA HANDLOWY

SPRAWDŹ

SZKOLENIA BIZNESOWE

AKADEMIA ROZWOJU
Salonów Beauty

szkolenia biznesowe

SZKOLENIA DLA MENAGERÓW:

→ Akademia Rozwoju Salonów Beauty etap 1

→ Akademia Rozwoju Salonów Beauty etap 2

→ Akademia Rozwoju Salonów Beauty etap 3

SZKOLENIE DLA FRYZJERÓW:

→ Standard Obsługi Klienta

AKADEMIA ROZWOJU SALONÓW BEAUTY,
to szkolenie dedykowane menagerom,
składające się z **3 ETAPÓW:**

etap 1

MODUŁ 1
ZYSKI SALONU, CZYLI JAK ROZWIJAĆ BIZNES

MODUŁ 2
JAK ZWIĘKSZYĆ PRZYCHODY SALONU, CZYLI OBSŁUGA DOSKONAŁA

etap 2

MODUŁ 3
ZARZĄDZANIE SALONEM, CZYLI JAK ZWIĘKSZYĆ EFEKTYWNOŚĆ ZESPOŁU

MODUŁ 4
MARKETIG W PRAKTYCE, CZYLI JAK SKUTECZNIE PROMOWAĆ SALON

etap 3

MODUŁ 5
ZARZĄDZANIE KONFLIKTAMI, CZYLI JAK DOJŚĆ DO POROZUMIENIA

MODUŁ 4
KOMUNIKACJA I PROWADZENIE ZEBRAŃ, CZYLI JAK ZWIĘKSZYĆ EFEKTYWNOŚĆ ZARZĄDZANIA ZESPOŁEM

Możliwość jednorazowego zakupu 2 etapów szkolenia w atrakcyjnej cenie:

Gotówka: 1 390 PLN netto

Zakup produktów w akcji: 2 000 PLN netto

Klienci Color Master: 1 950 PLN netto

Program lojalnościowy Beauty Club: 23 167 pkt

Możliwość jednorazowego zakupu 3 etapów szkolenia w atrakcyjnej cenie:

Gotówka: 2 000 PLN netto

Zakup produktów w akcji: 3 000 PLN netto

Klienci Color Master: 2 800 PLN netto

Program lojalnościowy Beauty Club: 33 333 pkt

AKADEMIA ROZWOJU
Salonów Beauty

SZKOLENIE BIZNESOWE DLA MENEDŻERÓW

AKADEMIA ROZWOJU **SALONÓW BEAUTY etap 1**

KORZYŚCI:

- poznasz narzędzia planowania przychodów i kontroli kosztów
- dowiesz się, jak motywować pracowników i wspierać ich w realizacji planów
- zwiększysz zyski salonu i będziesz zarządzać salonem bardziej świadomie
- dowiesz się, jak zwiększyć przychody salonu
- poznasz metody zwiększenia sprzedaży produktów oraz zabiegów pielęgnacyjnych w salonie
- zwiększysz przychody salonu, konkurencyjność na rynku oraz zadowolenie klientów

ROMAN BATKO | **2 DNI** | **GOTÓWKA: 790 PLN NETTO**

Klienci Color Master: 395 PLN netto
Zakup produktów w akcji: 1200 PLN netto plus szkolenie z 90% rabatem
Klienci Color Master: 600 PLN netto
Program lojalnościowy Beauty Club: 13 167 pkt
Klienci Color Master: 6 583 pkt

STUDIO WELLA

Zapisy i informacje: DORADCA HANDLOWY

SPRAWDŹ

AKADEMIA ROZWOJU
Salonów Beauty

SZKOLENIE BIZNESOWE DLA MENEDŻERÓW

AKADEMIA ROZWOJU **SALONÓW BEAUTY etap 2**

KORZYŚCI:

- poznasz różne style zarządzania pracownikami oraz dowiesz się, jak z nimi rozmawiać, aby osiągali lepsze wyniki w pracy
- dowiesz się, jak przeprowadzać rekrutację i budować zespół
- zwiększysz pewność siebie i efektywność podejmowanych działań
- dowiesz się, jak budować silną markę salonu i pozytywnie wyróżnić się na rynku usług fryzjerskich
- poznasz narzędzia skutecznej promocji i będziesz umiał stworzyć plan promocji własnego salonu
- zwiększysz zadowolenie i lojalność dotychczasowych klientów oraz przyciągniesz nowych

ROMAN BATKO | **2 DNI** | **GOTÓWKA: 790 PLN NETTO**

Klienci Color Master: 395 PLN netto
Zakup produktów w akcji: 1200 PLN netto plus szkolenie z 90% rabatem
Klienci Color Master: 600 PLN netto
Program lojalnościowy Beauty Club: 13 167 pkt
Klienci Color Master: 6 583 pkt

STUDIO WELLA

Zapisy i informacje: DORADCA HANDLOWY

SPRAWDŹ

AKADEMIA ROZWOJU
Salonów Beauty

SZKOLENIE BIZNESOWE DLA MENEDŻERÓW

AKADEMIA ROZWOJU **SALONÓW BEAUTY etap 3**

KORZYŚCI:

- poznasz narzędzia budowania porozumienia z pracownikami
- nauczysz się, jak sobie radzić w sytuacji konfliktowej
- będziesz umiał świadomie zarządzać konfliktami
- dowiesz się, jak mówić, aby ludzie usłyszeli to, co powiedziałeś
- nauczysz się, jak radzić sobie z oponentami
- będziesz umiał prowadzić zebrania, których rezultatem będzie wdrożenie omówionych na zebraniu ustaleń

ROMAN BATKO | **2 DNI** | **GOTÓWKA: 790 PLN NETTO**

Klienci Color Master: 395 PLN netto
Zakup produktów w akcji: 1200 PLN netto plus szkolenie z 90% rabatem
Klienci Color Master: 600 PLN netto
Program lojalnościowy Beauty Club: 13 167 pkt
Klienci Color Master: 6 583 pkt

STUDIO WELLA

Zapisy i informacje: DORADCA HANDLOWY

SPRAWDŹ

AKADEMIA ROZWOJU
Salonów Beauty

SZKOLENIE BIZNESOWE DLA FRYZJERÓW

STANDARD OBSŁUGI KLIENTA, **CZYLI JAK PODNIEŚĆ STANDARDY PRACY W SALONIE**

KORZYŚCI:

- poznasz standard obsługi klienta, który zapewni komfort pracy fryzjerów i zadowolenie klienta
- podniesiesz standardy pracy w salonie
- dowiesz się, jak zwiększyć sprzedaż produktów oraz zabiegów pielęgnacyjnych w salonie poprzez właściwe doradztwo
- zwiększysz przychody salonu, konkurencyjność na rynku oraz zadowolenie klientów

ROMAN BATKO | **1 DZIEŃ** | **GOTÓWKA: 250 PLN NETTO**

Klienci Color Master: 125 PLN netto
Zakup produktów w akcji: 390 PLN netto plus szkolenie z 90% rabatem
Klienci Color Master: 200 PLN netto plus szkolenie z 90% rabatem
Program lojalnościowy Beauty Club: 4167 pkt
Klienci Color Master: 2083 pkt

STUDIO WELLA

Zapisy i informacje: DORADCA HANDLOWY

SPRAWDŹ

SOCIAL MEDIA

SZKOLENIA
Z SOCIAL MEDIÓW

INSTAMEET

Uczestnik poznaje świat mediów społecznościowych. Dowiaduje się, jak budować swoją markę i wizerunek salonu na Instagramie, oraz dlaczego obecność w „digitalu" jest tak istotna. Podczas warsztatów z produktami i koloryzacją Wella Professionals zdobywa wiedzę, jak robić dobre zdjęcia, a także jak wykorzystać dostępne aplikacje, aby uzyskać efekt, który odniesie sukces w mediach społecznościowych.

ANNA BOBER
Communication&influencer marketing manager Orbico

SZYMON MACHNIKOWSKI
Dyrektor marketingu Vogue Polska

AGNIESZKA KULESZA I ŁUKASZ PIK
znany duet fotografów

1 DZIEŃ | **GRATIS** | **STUDIO WELLA**

Zapisy i informacje: DORADCA HANDLOWY

SPRAWDŹ

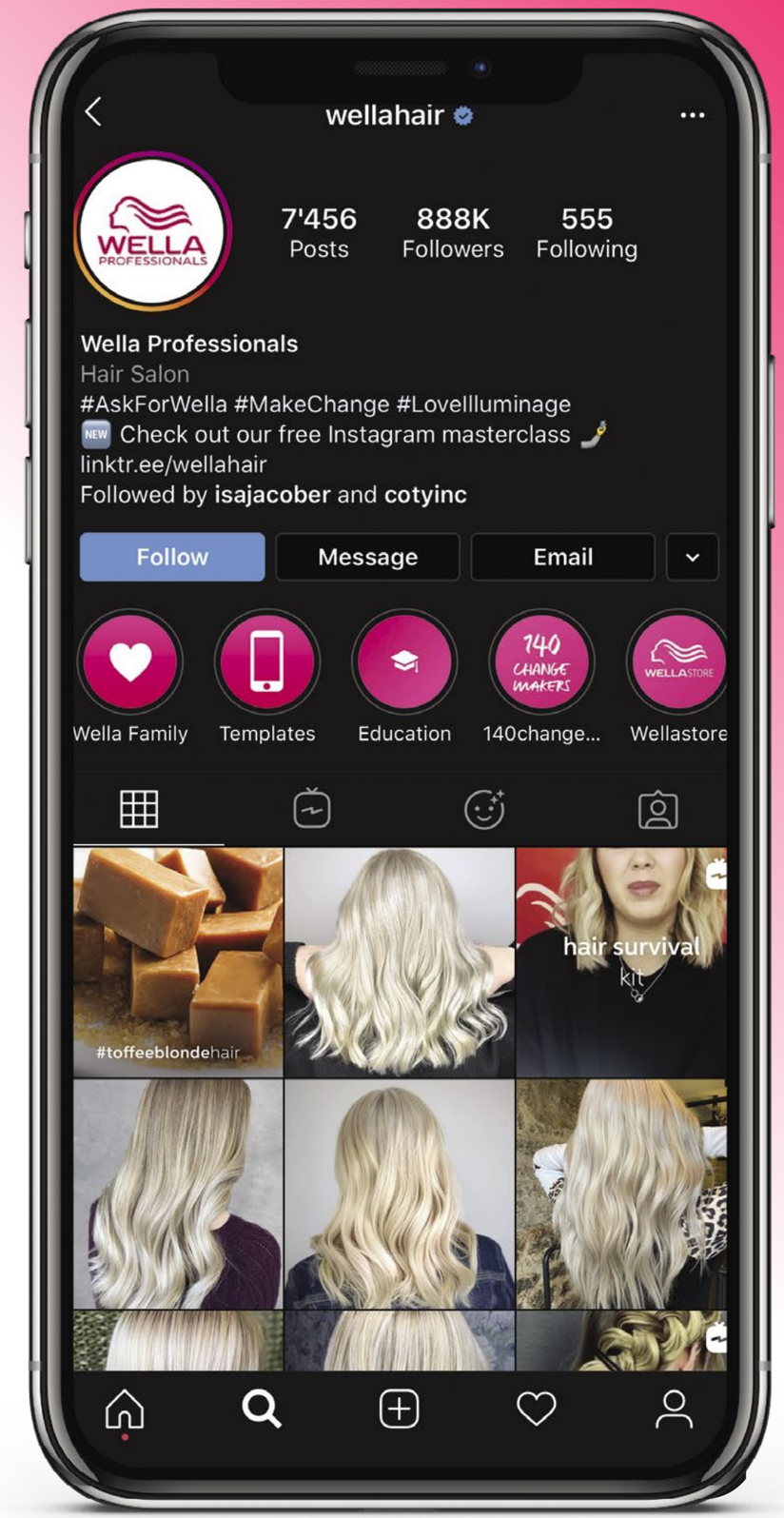

SZKOLENIA SALONOWE

WELLA PROFESSIONALS

SZKOLENIA SALONOWE

SZKOLENIE SALONOWE **WELLA PROFESSIONALS**

Tematyka ustalana indywidualnie z instruktorem lub freelancerem prowadzącym szkolenie: koloryzacja, stylizacja, nowości produktowe Wella Professionals.

INSTRUKTOR | **1 DZIEŃ** | **GOTÓWKA: 3 500 PLN NETTO**

Klienci Color Master: 1 750 PLN netto
Zakup produktów w akcji: 5 250 PLN netto plus szkolenie z 90% rabatem
Klienci Color Master: 2 650 PLN netto plus szkolenie z 90% rabatem
Program lojalnościowy Beauty Club: 58 350 pkt
Klienci Color Master: 29 175 pkt

FREELANCER | **1 DZIEŃ** | **GOTÓWKA: 4 000 PLN NETTO**

Zakup produktów w akcji: 6 000 PLN netto plus szkolenie z 90% rabatem
Klienci Color Master: 5 600 PLN netto plus szkolenie z 90% rabatem
Program lojalnościowy Beauty Club: 66 700 pkt

SALON KLIENTA

Zapisy i informacje: DORADCA HANDLOWY

SPRAWDŹ

Londa PROFESSIONAL

SZKOLENIA SALONOWE

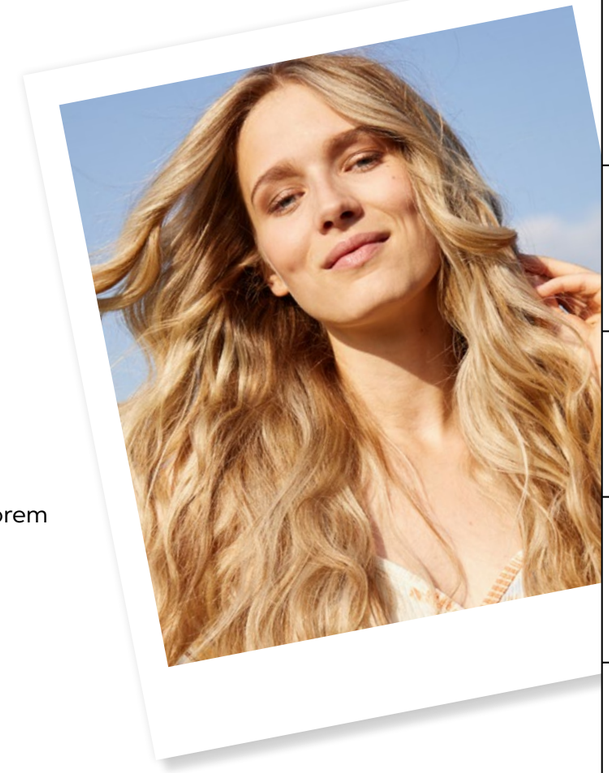

SZKOLENIE SALONOWE **LONDA PROFESSIONAL**

Tematyka ustalana indywidualnie z instruktorem lub freelancerem prowadzącym szkolenie.

INSTRUKTOR | **1 DZIEŃ** | **GOTÓWKA: 3 000 PLN NETTO**

Zakup produktów w akcji: 4 500 PLN netto plus szkolenie z 90% rabatem
Program lojalnościowy Beauty Club: 50 000 pkt

FREELANCER | **1 DZIEŃ** | **GOTÓWKA: 4 000 PLN NETTO**

Zakup produktów w akcji: 6 000 PLN netto plus szkolenie z 90% rabatem
Program lojalnościowy Beauty Club: 66 700 pkt

SALON KLIENTA

Zapisy i informacje: DORADCA HANDLOWY

SPRAWDŹ

NIOXIN

SZKOLENIA SALONOWE

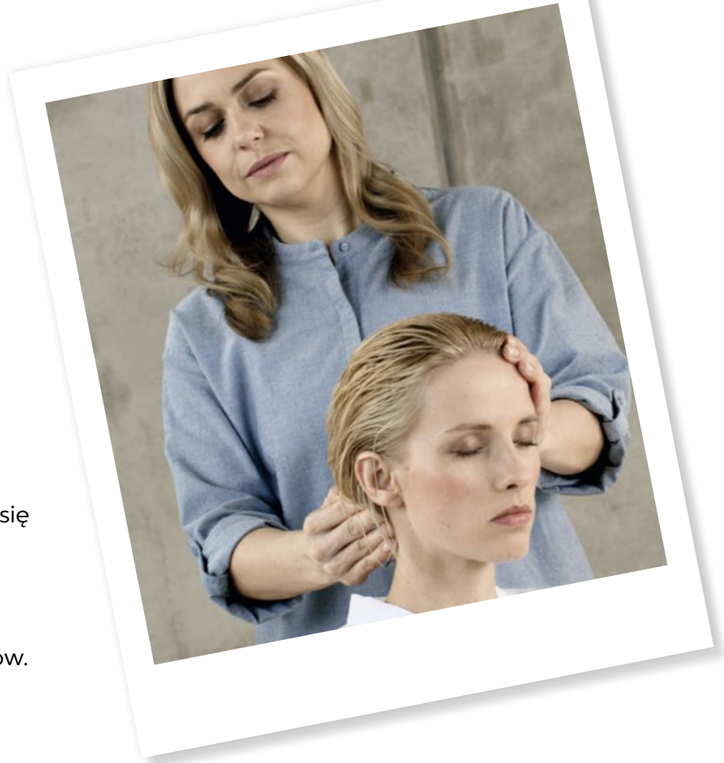

DWUDNIOWE TRYCHOLOGICZNE **SZKOLENIE SALONOWE**

Szkolenie przybliży przyczyny przerzedzania się włosów. Poznasz anatomię i fizjologię skóry i włosa, jednostki chorobowe skóry głowy oraz sposoby zapobiegania ich skutkom, diagnostykę laboratoryjną oraz wskazania i przeciwwskazania do wykonywania zabiegów.

EDUKATORKA | **2 DNI** | **GOTÓWKA: 5000 PLN NETTO**

Zakup produktów w akcji: 7500 PLN netto plus szkolenie z 90% rabatem
Klienci Color Master: 7000 PLN netto plus szkolenie z 90% rabatem
Program lojalnościowy Beauty Club: 83 350 pkt

SALON KLIENTA

Zapisy i informacje: DORADCA HANDLOWY

SPRAWDŹ

O·P·I

SZKOLENIA SALONOWE

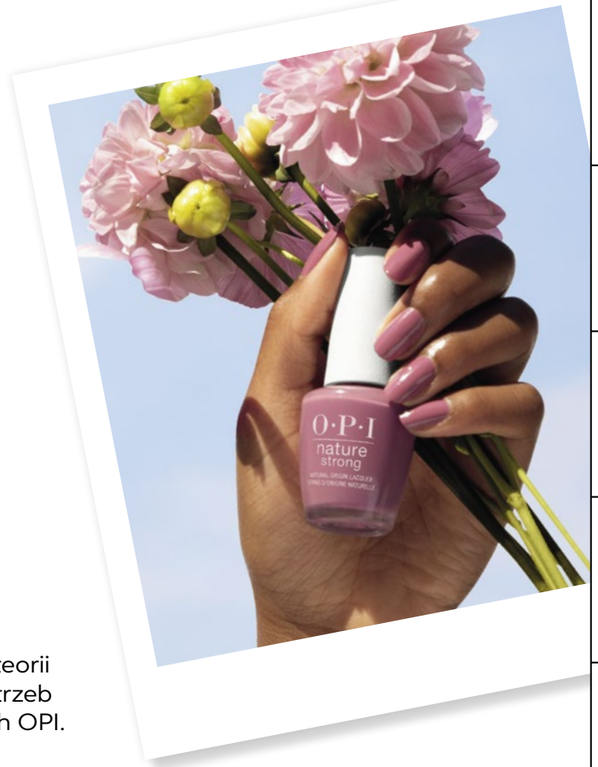

SZKOLENIE SALONOWE **OPI**

Szkolenie prowadzi Danka Błotna, edukator marki OPI, szkoleniowiec i stylistka paznokci. Mistrzyni świata w kategorii salon nails Nailympia London.

Jest autorką publikacji dot.stylizacji paznokci dla polskich edycji Women's Health, LNE, Harper's Bazaar. Szkolenie jest połączeniem teorii i praktyki. Tematyka dostosowana jest do potrzeb klienta i obejmuje zakres pracy na produktach OPI.

DANKA BŁOTNA | **1 DZIEŃ** | **GOTÓWKA: 1500 PLN NETTO**

Zakup produktów w akcji: 2 200 PLN netto plus szkolenie z 90% rabatem
Program lojalnościowy Beauty Club: 25 000 pkt

SALON KLIENTA

Zapisy i informacje: DORADCA HANDLOWY

SPRAWDŹ

AKADEMIA ROZWOJU
Salonów Beauty

SZKOLENIA SALONOWE

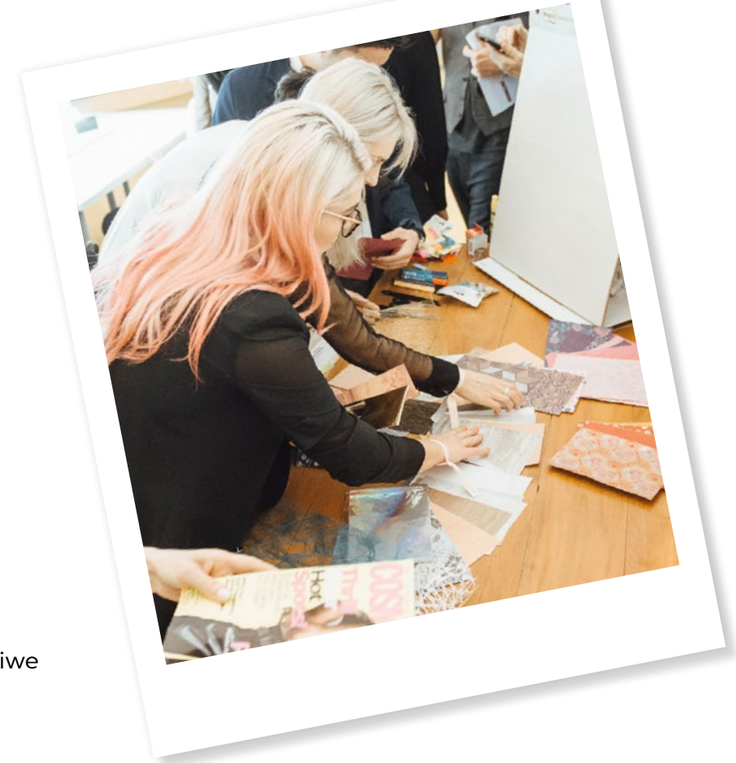

SZKOLENIE SALONOWE **Z TRENEREM BIZNESU**

ROMANEM BATKO

KORZYŚCI:

- poznasz Standard Obsługi Klienta, który spełnia jego oczekiwania
- zwiększysz swoje dochody poprzez właściwe doradztwo produktów do pielęgnacji i stylizacji w domu
- będziesz miał większą satysfakcję z pracy i więcej zadowolonych klientów

ROMAN BATKO | **1 DZIEŃ** | **GOTÓWKA: 3000 PLN NETTO**

Klienci Color Master: 1500 PLN netto
Zakup produktów w akcji: 4500 PLN netto plus szkolenie z 90% rabatem
Klienci Color Master: 2500 PLN netto plus szkolenie z 90% rabatem
Program lojalnościowy Beauty Club: 50000 pkt
Klienci Color Master: 25000 pkt

SALON KLIENTA

Zapisy i informacje: DORADCA HANDLOWY

SPRAWDŹ

SZKOLENIA ONLINE

WELLA PROFESSIONALS

SZKOLENIA ONLINE

WITAMY W ŚWIECIE **WELLI ONLINE**

Spotkanie, które wprowadza w świat Welli. Porozmawiamy o naszych dwóch farbach permanentnych Koleston Perfect Me+, Illumina Color oraz Color Touch.

Szkolenie potrwa około 2-3h, ze względu na to, iż jest to szkolenie interaktywne prosimy o uczestnictwo z włączonym dźwiękiem i kamerką.

Przewidujemy również sesję pytań i odpowiedzi (Q&A). Przed szkoleniem otrzymasz zaproszenie do spotkania na adres email podany w zgłoszeniu.

INSTRUKTOR | **2-3 H** | **€ GRATIS** | **APLIKACJA MS TEAMS**

SZKOLENIA
SZKOLENIA
SZKOLENIA
OPI

O·P·I

SZKOLENIA STACJONARNE

WITAMY
W ŚWIECIE OPI

Szkolenie jest połączeniem teorii i praktyki. Podczas prezentacji marki OPI omówimy produkty takie jak: Nail Lacquer, Infinite Shine, Gel Color, OPI PRO SPA, akcesoria.

Zagłębimy się w podstawy chemii produktu. Zapoznasz się krok po kroku z przygotowaniem płytki paznokciowej i niezbędnymi produktami potrzebnymi do tego celu. Część praktyczną zaczniemy pokazem z przygotowania płytki i aplikacji Infinite Shine oraz Gel Color, następnie samodzielnie wykonasz stylizację paznokci produktami OPI.

DANKA BŁOTNA

1 DZIEŃ

GOTÓWKA:
203,20 PLN NETTO

Program lojalnościowy Beauty Club: **3 400 pkt**

STUDIO WELLA W WARSZAWIE
lub AKADEMIA DANKI BŁOTNEJ W POZNANIU

Zapisy i informacje: **DORADCA HANDLOWY**

SPRAWDŹ

O·P·I

SZKOLENIA STACJONARNE

OPI HARD GEL
ETAP 1

Zawansowane szkolenie OPI DIAMOND GEL. Podczas szkolenia dowiesz się jak prawidłowo przygotować naturalną płytkę pod system Hard Gel, nauczysz się prawidłowej budowy paznokcia żelowego zachowując prawidłową krzywą „C” i odpowiednio umiejscowiony apex, poznasz technikę pracy z żelem na naturalnej płytce oraz technikę przedłużania żelem na szablonie. Nauczysz się jak prawidłowo podkładać i podcinać szablony pod każdy kształt naturalnego paznokcia oraz szybkiej i efektywnej techniki piłowania zbudowanego paznokcia.

DANKA BŁOTNA

1 DZIEŃ

GOTÓWKA:
150 PLN NETTO

Zakup produktów w akcji: **230 PLN netto plus szkolenie z 90% rabatem**
Program lojalnościowy Beauty Club: **2 500 pkt**

STUDIO WELLA W WARSZAWIE
lub AKADEMIA DANKI BŁOTNEJ W POZNANIU

Zapisy i informacje: **DORADCA HANDLOWY**

SPRAWDŹ

O·P·I

SZKOLENIA STACJONARNE

OPI HARD GEL
ETAP 2

Zawansowane szkolenie OPI DIAMOND GEL. Podczas szkolenia dowiesz się jak prawidłowo przygotować naturalną płytkę pod system Hard Gel, nauczysz się prawidłowej budowy paznokcia żelowego zachowując prawidłową krzywą „C" i odpowiednio umiejscowiony apex oraz jak prawidłowo podkładać i podcinać szablony pod każdy kształt naturalnego paznokcia.

Poznasz prawidłową budowę paznokcia przedłużanego w technice pink&white oraz technikę przedłużania żelem na szablonie, technikę budowy i opiłowania łoża paznokcia, a także technikę aplikacji białego żelu budującego. Nauczysz się szybkiej i efektywnej techniki piłowania zbudowanego paznokcia. Opanujesz fachowe zdjęcie żelu oraz jego uzupełnienie.

DANKA BŁOTNA | **1 DZIEŃ** | **GOTÓWKA: 150 PLN NETTO**

Zakup produktów w akcji: 230 PLN netto plus szkolenie z 90% rabatem
Program lojalnościowy Beauty Club: 2 500 pkt

STUDIO WELLA W WARSZAWIE
lub AKADEMIA DANKI BŁOTNEJ W POZNANIU

Zapisy i informacje: DORADCA HANDLOWY

SPRAWDŹ

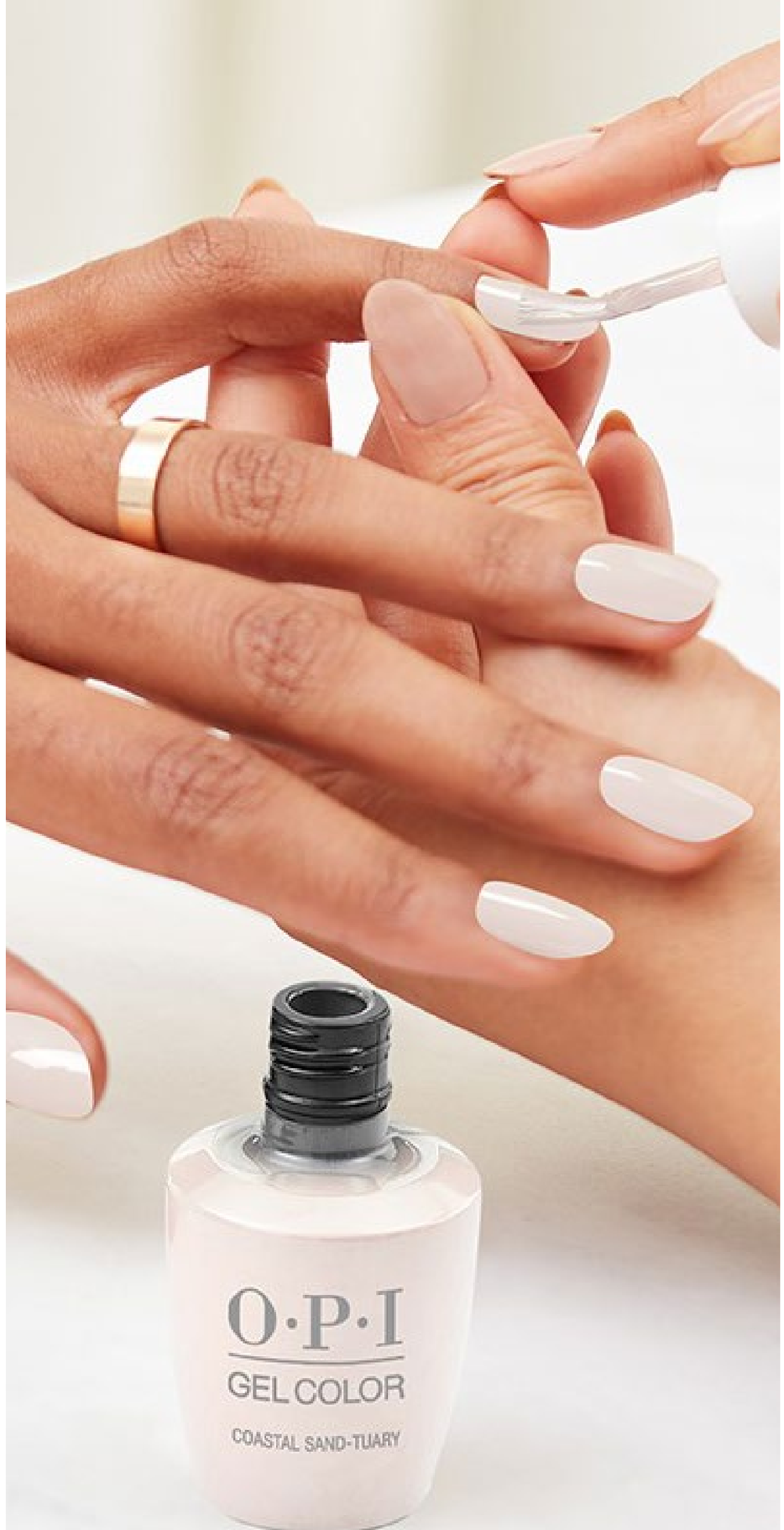

SZKOLENIA AKADEMII PARTNERSKICH

BABICZ

SZKOLENIA STACJONARNE

6-CIO DNIOWY CYKL **STRZYŻEŃ DAMSKICH**

W AKADEMII BABICZ

POZIOM 1 - GEOMETRIA STRZYŻEŃ

STRZYŻENIA DAMSKIE - POZIOM I

Geometria strzyżeń to moduł skupiony na przekazaniu wiedzy dotyczącej: podziałów budowania form z włosów, płaszczyzn ich naturalnego opadania oraz technik cięcia z wykorzystaniem różnych narzędzi.

POZIOM 2 - ANALIZA KSZTAŁTU

STRZYŻENIA DAMSKIE - POZIOM II

Szkolenie to dostarczy Ci wiedzy na temat technik strzyżeń i kobiecych stylizacji dopasowanych do kształtu twarzy, struktury i ilości włosów przy uwzględnieniu wszystkich niedoskonałości.

POZIOM 3 - ANALIZA PROFILU PSYCHOLOGICZNEGO

STRZYŻENIA DAMSKIE - POZIOM III

Podczas tego szkolenia zgłębisz swoją wiedzę z zakresu 2 obszarów – psychologii, w tym poznasz portret psychologiczny klienta oraz projektowania strzyżeń z uwzględnieniem tematyki z poziomu I, II.

AKADEMIA BABICZ

CAŁY CYKL: 6 DNI, JEDEN POZIOM: 2 DNI

CAŁY CYKL: 7 800 PLN NETTO

AKADEMIA BABICZ

Program lojalnościowy Beauty Club:
Cały cykl: 130 000 pkt

Zakup produktów w akcji:
Cały cykl: 11 800 PLN netto plus szkolenie z 90% rabatem

Zapisy i informacje:
Akademii Babicz: tel.: +48 500 000 157, email: szkolenia@babiczandbabicz.com

SPRAWDŹ

BABICZ

SZKOLENIA STACJONARNE

6-CIO DNIOWY CYKL **STRZYŻEŃ MĘSKICH**

W AKADEMII BABICZ

POZIOM 1 - GEOMETRIA STRZYŻEŃ

STRZYŻENIA MĘSKIE - POZIOM I

Kształt to postawa męskich strzyżeń. Poznając nasze techniki, nauczysz się idealnie projektować każde strzyżenie.

POZIOM 2 - ANALIZA KSZTAŁTU

STRZYŻENIA MĘSKIE - POZIOM II

Poznasz techniki strzyżeń korekcyjnych, które pozwolą Ci uzyskać spersonalizowaną, perfekcyjną fryzurę.

POZIOM 3 - BARBERING

STRZYŻENIA MĘSKIE - POZIOM III

Nie tylko wymodelowanie kształtu strzyżeniem, ale i linią zarostu pozwoli Ci wykonać modną, spersonalizowaną usługę barberską.

AKADEMIA BABICZ

CAŁY CYKL: 6 DNI, JEDEN POZIOM: 2 DNI

CAŁY CYKL: 7 800 PLN NETTO

AKADEMIA BABICZ

Program lojalnościowy Beauty Club:
Cały cykl: 130 000 pkt

Zakup produktów w akcji:
Cały cykl: 11 800 PLN netto plus szkolenie z 90% rabatem

Zapisy i informacje:
Akademii Babicz: tel.: +48 500 000 157, email: szkolenia@babiczandbabicz.com

SPRAWDŹ

BABICZ

SZKOLENIA STACJONARNE

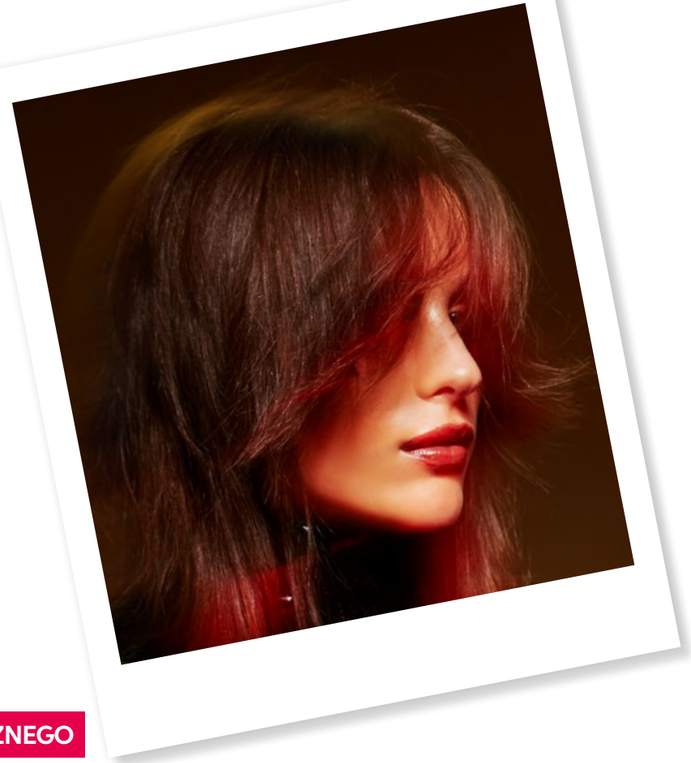

6-CIO DNIOWY CYKL **KOLORYZACJI**

W AKADEMII BABICZ

POZIOM 1 - ANALIZA KOLORYSTYCZNA

KOLORYZACJA - POZIOM I
Podczas tego modułu dowiesz się, jak określać typ kolorystyczny klienta oraz nauczymy Cię, jak skorygować niedoskonałości kształtu twarzy używając m.in. kontrastów kolorystycznych.

POZIOM 2 - ANALIZA PROFILU PSYCHOLOGICZNEGO

KOLORYZACJA - POZIOM II
Moduł ten odpowiada na pytanie: jak powinna wyglądać koloryzacja w salonie, jak spełniać oczekiwania klienta oraz czego unikać w procesie koloryzacji.

POZIOM 3 - ANALIZA PROFILU PSYCHOLOGICZNEGO

KOLORYZACJA - POZIOM III
Podczas tego szkolenia poznasz najnowsze trendy w koloryzacji, które podniosą rangę usługi koloryzacji w Twoim salonie

AKADEMIA BABICZ

CAŁY CYKL: 6 DNI, JEDEN POZIOM: 2 DNI

CAŁY CYKL: 8 400 PLN NETTO

AKADEMIA BABICZ

Program lojalnościowy Beauty Club:
Cały cykl: 140 000 pkt

Zakup produktów w akcji:
Cały cykl: 12 700 PLN netto plus szkolenie z 90% rabatem

Zapisy i informacje:
Akademii Babicz: tel.: +48 500 000 157,
email: szkolenia@babiczandbabicz.com

SPRAWDŹ

BABICZ

SZKOLENIA STACJONARNE

NOWE TRENDY **W STRZYŻENIACH I STYLIZACJACH DAMSKICH**

KĄTY PRZEKIERUNKOWNE

Są to nowe metody poszerzające spectrum tworzenia spersonalizowanych strzyżeń. Kąty przekierunkowanie łączą w sobie dwa różne kąty: wyczesania sekcji, linii cięcia. W trakcie szkolenia poznasz techniki, dzięki którym szybko, łatwo i efektownie wykonasz najmodniejsze linie takie jak: mullet, shaggy, butterfly hair.

AKADEMIA BABICZ

2 DNI

GOTÓWKA: 3 000 PLN NETTO

Program lojalnościowy Beauty Club: **50 000 pkt**
Zakup produktów w akcji: Cały cykl: **4 500 PLN netto plus szkolenie z 90% rabatem**

AKADEMIA BABICZ

Zapisy i informacje:
Akademii Babicz: tel.: +48 500 000 157,
email: szkolenia@babiczandbabicz.com

SPRAWDŹ

BABICZ

SZKOLENIA STACJONARNE

NOWE TRENDY
W STRZYŻENIACH I STYLIZACJACH DAMSKICH

KĄTY W LINIACH WYDŁUŻONYCH

Strzyżenia w kątach dodanych to technika, która pozwoli Ci w prosty sposób wykonać strzyżenie z płynnym przejściem od bardzo krótkich do bardzo długich włosów.

Od dzisiaj każde strzyżenie będzie możliwe: mullet, octopus hair, butterfly hair, shaggy.

AKADEMIA BABICZ | **2 DNI** | **GOTÓWKA: 2 450 PLN NETTO**

Program lojalnościowy Beauty Club: 40 833 pkt
Zakup produktów w akcji: Cały cykl: 3 700 PLN netto plus szkolenie z 90% rabatem

AKADEMIA BABICZ

Zapisy i informacje:
Akademii Babicz: tel.: +48 500 000 157,
email: szkolenia@babiczandbabicz.com

SPRAWDŹ

BABICZ

SZKOLENIA STACJONARNE

NOWE TRENDY
W STRZYŻENIACH I STYLIZACJACH DAMSKICH

TECHNIKA STRZYŻENIA W “C”

Technika strzyżenia w C w poziomie i pionie przeniesie Cię na wyższy poziom rzemiosła. Technika ta pozwala uzyskać miękkie linie cięcia w płaszczyznach poziomych i pionowych.
Paź będzie dla Ciebie najprostszym strzyżeniem. Poprzez niekonwencjonalne połączenia kątów przekroczysz granicę tworząc strzyżenia według najnowszych trendów.

AKADEMIA BABICZ | **2 DNI** | **GOTÓWKA: 2 450 PLN NETTO**

Program lojalnościowy Beauty Club: 40 833 pkt
Zakup produktów w akcji: 3 700 PLN netto plus szkolenie z 90% rabatem

AKADEMIA BABICZ

Zapisy i informacje:
Akademii Babicz: tel.: +48 500 000 157,
email: szkolenia@babiczandbabicz.com

SPRAWDŹ

BABICZ

SZKOLENIA STACJONARNE

NOWE TRENDY **W STRZYŻENIACH DAMSKICH ORAZ MĘSKICH**

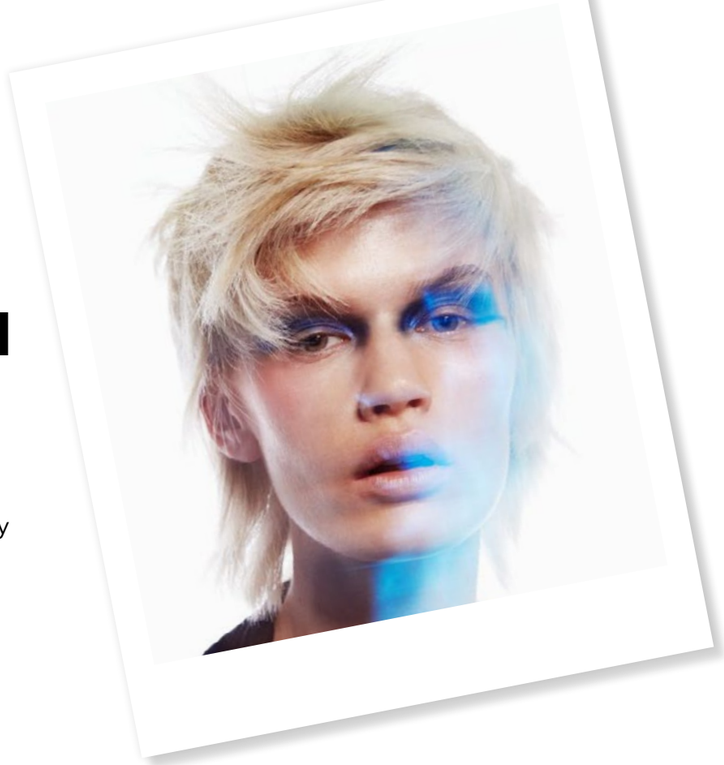

W trakcie kursu poznasz współczesne kształty i tekstury. Nasz zespół dzieli się inspiracjami, tokiem myślenia i umiejętnościami, aby zilustrować najnowsze trendy i kolekcje.

AKADEMIA BABICZ | **2 DNI** | **GOTÓWKA: 3 000 PLN NETTO**

Program lojalnościowy Beauty Club: 50 000 pkt
Zakup produktów w akcji: 4 500 PLN netto plus szkolenie z 90% rabatem

AKADEMIA BABICZ

Zapisy i informacje:
Akademii Babicz: tel.: +48 500 000 157,
email: szkolenia@babiczandbabicz.com

SPRAWDŹ

BABICZ

SZKOLENIA STACJONARNE

STAŻ DLA **POCZĄTKUJĄCYCH**

STAŻ ZE STRZYŻEŃ DAMSKICH

Chcesz zmienić zawód lub ukończyłeś szkołę fryzjerską i nie czujesz się pewnie w pracy z klientem? Miałeś przerwę w zawodzie i chcesz podnieść swoje kwalifikacje? Ten kurs jest właśnie dla Ciebie!

ZE STRZYŻEŃ I STYLIZACJI MĘSKICH

Szkolenie ze strzyżeń i stylizacji męskich spowoduje, że poczujesz się pewnie z nożyczkami w ręku, a my dodatkowo przekażemy Ci narzędzia do tworzenia spersonalizowanych projektów fryzur.

AKADEMIA BABICZ | **20 DNI** | **GOTÓWKA: 11 000 PLN NETTO**

Program lojalnościowy Beauty Club: 183 333 pkt
Zakup produktów w akcji: 16 700 PLN netto plus szkolenie z 90% rabatem

AKADEMIA BABICZ

Zapisy i informacje:
Akademii Babicz: tel.: +48 500 000 157,
email: szkolenia@babiczandbabicz.com

SPRAWDŹ

BABICZ

SZKOLENIA STACJONARNE

SPERSONALIZOWANE **STRZYŻENIA I KOLORYZACJE DAMSKIE**

Szkolenie to pozwoli Ci odkryć oblicze najnowszych trendów w strzyżeniu i koloryzacji oraz zabierze Cię w podróż intensywnej nauki, zainspiruje i rozwinie umiejętności na najwyższym poziomie.

AKADEMIA BABICZ

2 DNI

GOTÓWKA: 3 000 PLN NETTO

Program lojalnościowy Beauty Club: 50 000 pkt
Zakup produktów w akcji: 4 500 PLN netto plus szkolenie z 90% rabatem

AKADEMIA BABICZ

Zapisy i informacje:
Akademii Babicz: tel.: +48 500 000 157,
email: szkolenia@babiczandbabicz.com

SPRAWDŹ

BABICZ

SZKOLENIA STACJONARNE

KREATYWNE **STRZYŻENIA DAMSKIE**

AKADEMIA BABICZ

3 DNI

GOTÓWKA: 3 700 PLN NETTO

Program lojalnościowy Beauty Club: 61 667 pkt
Zakup produktów w akcji: 5 600 PLN netto plus szkolenie z 90% rabatem

AKADEMIA BABICZ

Zapisy i informacje:
Akademii Babicz: tel.: +48 500 000 157,
email: szkolenia@babiczandbabicz.com

SPRAWDŹ

BABICZ

SZKOLENIA STACJONARNE

NOWA ODSŁONA **TRWAŁEJ**

TECHNIKI STRZYŻENIA WŁOSÓW KRĘCONYCH

Celem szkolenia jest nauka nowych technik trwałego przekształcenia włosów, aplikacji produktu i pielęgnacji oraz strzyżenia i stylizacji włosów kręconych.

AKADEMIA BABICZ

3 DNI

GOTÓWKA: 3 000 PLN NETTO

Program lojalnościowy Beauty Club: 50 000 pkt
Zakup produktów w akcji: 4 500 PLN netto plus szkolenie z 90% rabatem

AKADEMIA BABICZ

Zapisy i informacje:
Akademii Babicz: tel.: +48 500 000 157,
email: szkolenia@babiczandbabicz.com

SPRAWDŹ

BABICZ

SZKOLENIA SALONOWE

SZKOLENIE SALONOWE **AKADEMII BABICZ**

Wprowadzimy w Twój biznes innowacje.
Rozwijaj swój salon z nami poprzez opiekę edukacyjną, a sukcesywne podnoszenie kwalifikacji pracowników pozwoli zrealizować Ci najwyższe cele.

AKADEMIA BABICZ

MIN. 2 DNI W SALONIE KLIENTA
MIN. 1 DZIEŃ W AKADEMII BABICZ

MAŁGORZATA BABICZ 6 500 PLN NETTO*
INSTRUKTORZY AKADEMII BABICZ 5 000 PLN NETTO*

AKADEMIA BABICZ LUB SALON KLIENTA

Zakup produktów w akcji:
- Małgorzata Babicz: 9 800 PLN netto plus szkolenie z 90% rabatem
- Instruktorzy Akademii Babicz: 7 600 PLN netto plus szkolenie z 90% rabatem

Program lojalnościowy Beauty Club:
- Małgorzata Babicz 108 400 pkt
- Instruktorzy Akademii Babicz 83 333 pkt

Zapisy i informacje:
Akademii Babicz: tel.: +48 500 000 157,
email: szkolenia@babiczandbabicz.com

SPRAWDŹ

** Cena szkolenia obowiązuje w grupie do 5 osób.*
Powyżej 5 osób cena ustalana jest indywidualnie z klientem.

BABICZ

SZKOLENIA STACJONARNE

NOWOŚĆ

SOCIAL MEDIA
W BIZNESIE FRYZJERSKIM

Więcej informacji na www.babiczandbabicz.com

NAUCZANIE hybrydowe

Dzięki hybrydowemu nauczaniu
połączysz zdobywanie wiedzy na szkoleniach stacjonarnych
z jej utrwalaniem i poszerzaniem na szkoleniach online.
Po każdym szkoleniu stacjonarnym otrzymasz od nas
wykłady i ćwiczenia online znajdujące się na platformie:

www.babiczonline.com

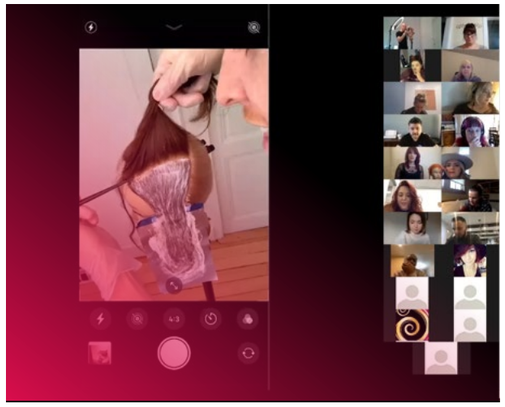

puchałka HAIR ACADEMY 1997

SZKOLENIA SALONOWE

SZKOLENIE **SALONOWE**

Z JOLANTĄ PUCHAŁKA

FORMUŁA 1 DZIEŃ

Stworzony specjalnie na Twoje oraz Twojego zespołu indywidualne potrzeby moduł ''Edukator w Twoim salonie''.

Dzięki autorskim szkoleniom właścicieli PUCHAŁKA HAIR ACADEMY oferują szeroką gamę warsztatów fryzjerskich, aby sprostać różnorodnym potrzebom nauki z zakresu strzyżeń damskich, strzyżeń męskich, usług barberskich, technik budowania koków i stylizacji.

WPROWADZIMY TWÓJ BIZNES NA WYŻYNY SUKCESU

WARSZTATY / PRACA UCZESTNIKÓW

TEMATYKA WARSZTATÓW DO WYBORU:
- → Techniki geometrii strzyżeń damskich
- → Techniki barberingu
- → Techniki klasyfikacji strzyżeń męskich
- → Koki i stylizacje

KORZYŚCI:
- → Wzrost standardu obsługi klientów
- → Rozwój kompetencji zespołu
- → Indywidualne spojrzenie na pracę każdego uczestnika

PUCHAŁKA HAIR ACADEMY | **1 DZIEŃ** | **GOTÓWKA: 5 100 PLN NETTO**

Zakup produktów w akcji: **7 650 PLN netto plus szkolenie z 90% rabatem**
Program lojalnościowy Beauty Club: **85 000 pkt**

SALON KLIENTA

Zapisy i informacje:
Puchałka Hair Academy tel.: +48 508 178 450,
email: szkolenia@jmpuchalka.pl

SPRAWDŹ

puchałka HAIR ACADEMY 1997

SZKOLENIA SALONOWE

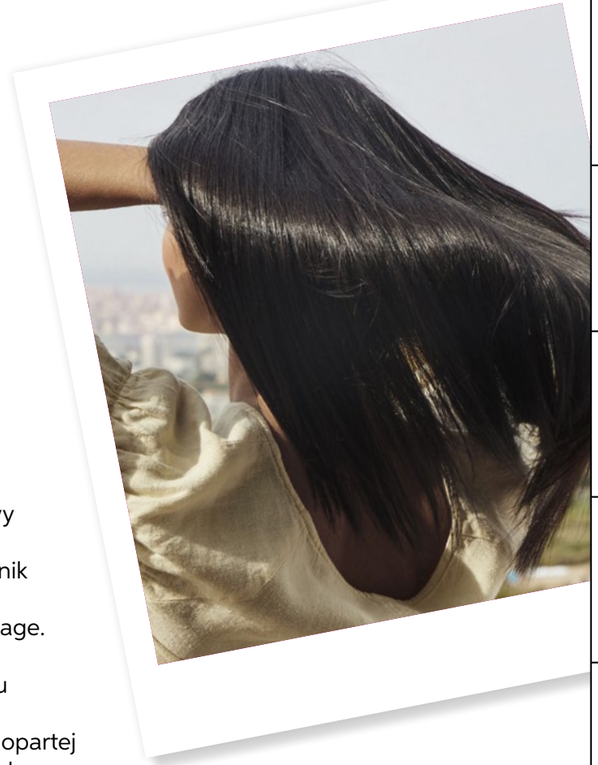

MISTRZ TECHNIK **KOLORYZACJI**

FORMUŁA 2 DNI

To wyjątkowy zaawansowany moduł szkoleniowy oparty na procesie tworzenia nowych trendów w koloryzacjach w 2022 roku, najnowszych technik rozjaśniania włosów, tonowania włosów oraz nowoczesnych i zaawansowanych technik baleyage.

To wyjątkowy moduł szkoleniowy mający na celu budowanie wiedzy i pozyskanie umiejętności w tworzeniu spersonalizowanej wyjątkowej usługi opartej na analizie kolorystycznej, nauki kolorymetrii z zakresu chemii fryzjerskiej i zasad łączenia barw…

PUCHAŁKA HAIR ACADEMY | **2 DNI** | **GOTÓWKA: 2 700 PLN NETTO**

Zakup produktów w akcji: **4 050 PLN netto plus szkolenie z 90% rabatem**
Program lojalnościowy Beauty Club: **45 000 pkt**

PUCHAŁKA HAIR ACADEMY

Zapisy i informacje:
Puchałka Hair Academy tel.: +48 508 178 450,
email: szkolenia@jmpuchalka.pl

SPRAWDŹ

DODATKOWE KORZYŚCI: Każde z naszych szkoleń jest certyfikowane Certyfikatem Jakości Usług S.U.S 2.0 Standard Usługi Szkoleniowo Rozwojowej Polskiej Izby Firm Szkoleniowych. Akademia jest członkiem Polskiej Izby Firm Szkoleniowych.

puchałka HAIR ACADEMY 1997

SZKOLENIA SALONOWE

MISTRZ **BARBERINGU**

FORMUŁA 2 DNI

To zawansowany barberski moduł szkoleniowy dający ogrom wiedzy w tworzeniu nieograniczonej sztuki usług barberskich , od nowoczesnych technik strzyżeń włosów poprzez rytuały relaksacyjno - pielęgnacyjne, trymowanie brody i obróbkę męskiego zarostu. Moduł ten jest inspirowany rzemiosłem usług tradycji Tureckich takich jak nauka opalania ogniem, depilacji woskiem oraz regulację nitkowania zarostu.

To innowacyjny program szkoleniowy niepowtarzalnych usług barberskich w pełnym pakiecie combo i sposobie budowania wiedzy z zakresu poszczególnego tworzenia form fryzur, stylizacji zarostu oraz brody.

PUCHAŁKA HAIR ACADEMY | **2 DNI** | **GOTÓWKA: 2 400 PLN NETTO**

Zakup produktów w akcji: 3 600 PLN netto plus szkolenie z 90% rabatem
Program lojalnościowy Beauty Club: 40 000 pkt

PUCHAŁKA HAIR ACADEMY

Zapisy i informacje:
Puchałka Hair Academy tel.: +48 508 178 450,
email: szkolenia@jmpuchalka.pl

SPRAWDŹ

DODATKOWE KORZYŚCI: Każde z naszych szkoleń jest certyfikowane Certyfikatem Jakości Usług S.U.S 2.0 Standard Usługi Szkoleniowo Rozwojowej Polskiej Izby Firm Szkoleniowych. Akademia jest członkiem Polskiej Izby Firm Szkoleniowych.

puchałka HAIR ACADEMY 1997

SZKOLENIA SALONOWE

MISTRZ NOWOCZESNYCH **STRZYŻEŃ DAMSKICH**

FORMUŁA 2 DNI

To najnowsze moduły strzyżeń damskich w trendach modowych 2022 roku i to właśnie Ty możesz zostać mistrzem w tworzeniu nowoczesnych strzyżeń damskich.

Nowy moduł szkoleniowy to duża dawka wiedzy na temat fundamentu tworzenia gotowych ciekawych strzyżeń damskich połączonych z odpowiednią stylizacją. Po warsztatach uzyskasz komfort w tworzeniu spersonalizowanych usług fryzjerskich na najwyższym poziomie…

PUCHAŁKA HAIR ACADEMY | **2 DNI** | **GOTÓWKA: 2 400 PLN NETTO**

Zakup produktów w akcji: 3 600 PLN netto plus szkolenie z 90% rabatem
Program lojalnościowy Beauty Club: 40 000 pkt

PUCHAŁKA HAIR ACADEMY

Zapisy i informacje:
Puchałka Hair Academy tel.: +48 508 178 450,
email: szkolenia@jmpuchalka.pl

SPRAWDŹ

puchałka HAIR ACADEMY 1997

SZKOLENIA SALONOWE

MISTRZ NOWOCZESNYCH **STRZYŻEŃ DAMSKICH**

FORMUŁA 2 DNI

To wyjątkowy nowy moduł szkoleniowy od klasycznych po nowoczesne techniki strzyżeń męskich panujących trendach 2022 roku.

Te warsztaty to mistrzowski poziom nowoczesnych modułów strzyżeń męskich z określeniem na indywidualny styl klienta. Szkolenie to wzbogaci poziom twojej wiedzy w tworzeniu niepowtarzalnych modnych strzyżeń męskich.

PUCHAŁKA HAIR ACADEMY | **2 DNI** | **GOTÓWKA: 2 400 PLN NETTO**

Zakup produktów w akcji: **3 600 PLN netto plus szkolenie z 90% rabatem**
Program lojalnościowy Beauty Club: **40 000 pkt**

PUCHAŁKA HAIR ACADEMY

Zapisy i informacje:
Puchałka Hair Academy tel.: +48 508 178 450,
email: szkolenia@jmpuchalka.pl

SPRAWDŹ

DODATKOWE KORZYŚCI: Każde z naszych szkoleń jest certyfikowane Certyfikatem Jakości Usług S.U.S 2.0 Standard Usługi Szkoleniowo Rozwojowej Polskiej Izby Firm Szkoleniowych. Akademia jest członkiem Polskiej Izby Firm Szkoleniowych.

puchałka HAIR ACADEMY 1997

SZKOLENIA SALONOWE

MISTRZ **STYLIZACJI WŁOSÓW**

FORMUŁA 2 DNI

To nowy moduł szkoleniowy stworzony na potrzeby obecnie panujących najgorętszych trendów 2022 roku, opartych na najbardziej stylowej modzie inspirowanej śladami gwiazd.

Ten moduł to intensywne warsztaty oparte na zdobywaniu mistrzowskich umiejętności w tworzeniu indywidualnych fryzur, budowania nowoczesnych koków, łączenia stylowych.

PUCHAŁKA HAIR ACADEMY | **2 DNI** | **GOTÓWKA: 2 400 PLN NETTO**

Zakup produktów w akcji: **3 600 PLN netto plus szkolenie z 90% rabatem**
Program lojalnościowy Beauty Club: **40 000 pkt**

PUCHAŁKA HAIR ACADEMY

Zapisy i informacje:
Puchałka Hair Academy tel.: +48 508 178 450,
email: szkolenia@jmpuchalka.pl

SPRAWDŹ

HAIRMATE

SZKOLENIA SALONOWE

READY

Dwudniowe spotkanie dla początkujących fryzjerów i osób, które chcą kreatywnie rozwijać swoją pasję i zadbać o rozwój. Dni szkoleniowe zawierają część teoretyczną i praktyczną, podstawy strzyżeń-podziały, separacje, podstawowe techniki cieniowania i stopniowania, cięcia geometryczne, cięcia dwóch długości-długie i średnie, modelowanie i stylizację dzienną.

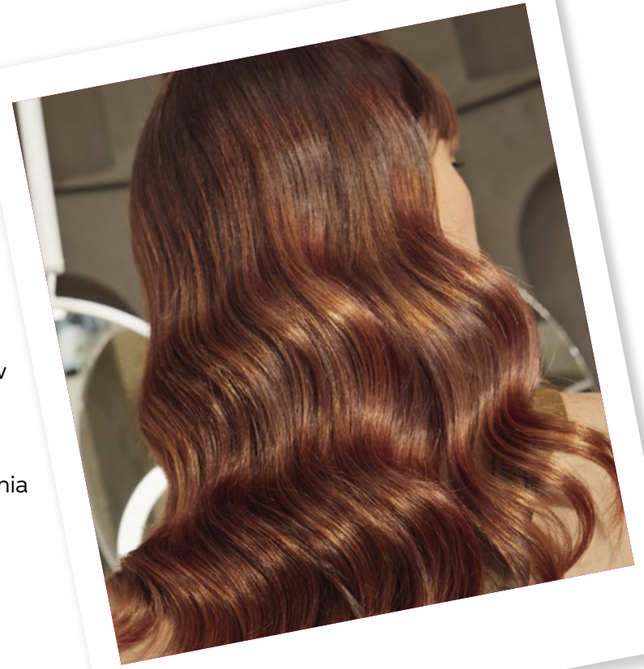

HAIRMATE | **2 DNI** | **GOTÓWKA: 2 200 PLN NETTO**

Zakup produktów w akcji: **3 300 PLN netto plus szkolenie z 90% rabatem**
Program lojalnościowy Beauty Club: **36 700 pkt**

HAIRMATE

Zapisy i informacje:
Hairmate: tel.: +48 533 395 365,
email: szkolenia@hairmate.pl

SPRAWDŹ

HAIRMATE

SZKOLENIA SALONOWE

STYLE ME **UP**

Dwudniowe szkolenie dla fryzjerów lub make up'istów obejmujące techniki stylizacji oraz upięć luźnych i gładkich.

Instruktorzy HAIRMATE, którzy na co dzień stylizują fryzury gwiazd, są odpowiedzialni za topowe projekty modowe, zaprezentują jak przygotować włosy do upięć oraz fakturę włosów, aby stworzyć idealną stylizację na każdą okazję.

HAIRMATE | **2 DNI** | **GOTÓWKA: 2 000 PLN NETTO**

Zakup produktów w akcji: **3 000 PLN netto plus szkolenie z 90% rabatem**
Program lojalnościowy Beauty Club: **23 400 pkt**

HAIRMATE

Zapisy i informacje:
Hairmate: tel.: +48 533 395 365,
email: szkolenia@hairmate.pl

SPRAWDŹ

HAIRMATE

SZKOLENIA SALONOWE

STEADY

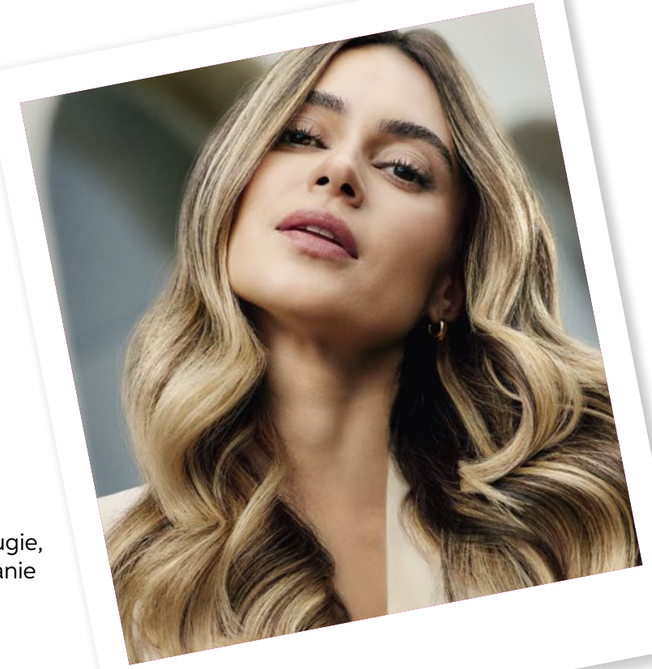

Dwudniowe spotkanie dla szkolenie średnio zaawansowanych fryzjerów i osób, które chcą kreatywnie rozwijać swoją pasję i zadbać o rozwój. Dni szkoleniowe zawierają część teoretyczną i praktyczną.

Cieniowanie i stopniowanie / Cięcia 3 długości- długie, średnie i krótkie/ Cięcia geometryczne / Modelowanie i stylizacja dzienna.

HAIRMATE | **2 DNI** | **GOTÓWKA: 2 200 PLN NETTO**

Zakup produktów w akcji: 3 300 PLN netto plus szkolenie z 90% rabatem
Program lojalnościowy Beauty Club: 36 700 pkt

HAIRMATE

Zapisy i informacje:
Hairmate: tel.: +48 533 395 365,
email: szkolenia@hairmate.pl

SPRAWDŹ

HAIRMATE

SZKOLENIA SALONOWE

SHORTCUT **STRZYŻENIA MĘSKIE**

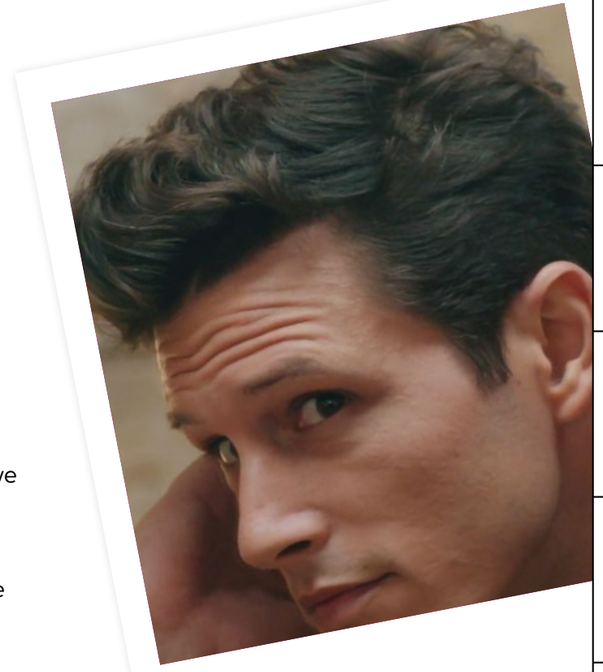

Jednodniowe szkolenie obejmujące podstawowe zagadnienia fryzjerskie ze strzyżeń męskich.

Stopień trudności jest uzależniony od poziomu doświadczenia uczestników. Zajęcia teoretyczne i praktyczne przeplatają się ze sobą i stanowią w stosunku do siebie spójną i jednorodną część szkolenia.

HAIRMATE | **1 DZIEŃ** | **GOTÓWKA: 999 PLN NETTO**

Zakup produktów w akcji: 1 500 PLN netto plus szkolenie z 90% rabatem
Program lojalnościowy Beauty Club: 16 650 pkt

HAIRMATE

Zapisy i informacje:
Hairmate: tel.: +48 533 395 365,
email: szkolenia@hairmate.pl

SPRAWDŹ

HAIRMATE

SZKOLENIA SALONOWE

AIR
TOUCH

Jednodniowe szkolenie z koloryzacji metodą AIR TOUCH.

HAIRMATE | **1 DZIEŃ** | **GOTÓWKA: 999 PLN NETTO**

Zakup produktów w akcji: **1 500 PLN netto plus szkolenie z 90% rabatem**
Program lojalnościowy Beauty Club: **16 650 pkt**

HAIRMATE

Zapisy i informacje:
Hairmate: tel.: +48 533 395 365,
email: szkolenia@hairmate.pl

SPRAWDŹ

HAIRMATE

SZKOLENIA SALONOWE

HAND
TOUCH

Szkolenie z koloryzacji obejmujące techniki z wolnej ręki- różne techniki nakładania rozjaśniacza.

Koloryzacja wielotonowa: ombre, sombre, balayage, refleksy, koloryzacja panelowa, praca na farbach. Koloryzacja trójwymiarowa.

HAIRMATE | **1 DZIEŃ** | **GOTÓWKA: 999 PLN NETTO**

Zakup produktów w akcji: **1 500 PLN netto plus szkolenie z 90% rabatem**
Program lojalnościowy Beauty Club: **16 650 pkt**

HAIRMATE

Zapisy i informacje:
Hairmate: tel.: +48 533 395 365,
email: szkolenia@hairmate.pl

SPRAWDŹ

AGNIESZKA PŁUSA

SZKOLENIA SALONOWE

KAMERALNE SZKOLENIE **ZE STRZYŻEŃ DLA WYMAGAJĄCYCH**

Podczas szkolenia dowiesz się jakie fryzury będą modne w najbliższym sezonie, jak rozmawiać z klientką, aby przekonać ją do swojej propozycji, skąd czerpać inspirację oraz jak postrzegać modę.
Opowiemy na pytanie co zrobić, aby trafnie dopasować fryzurę.

AGNIESZKA PŁUSA | **1 DZIEŃ** | **GOTÓWKA: 900 PLN NETTO**

Zakup produktów w akcji: **1 350 PLN netto plus szkolenie z 90% rabatem**
Program lojalnościowy Beauty Club: **15 000 pkt**

ZAKŁAD FRYZJERSKI AGNIESZKA PŁUSA

Zapisy i informacje:
Zakład Fryzjerski Agnieszki Płusy:
tel.: +48 537 331 393

SPRAWDŹ

AGNIESZKA PŁUSA

SZKOLENIA SALONOWE

SZKOLENIE **SALONOWE**

Tematyka ustalana indywidualnie.

AGNIESZKA PŁUSA | **1 DZIEŃ** | **GOTÓWKA: 4 500 PLN NETTO**

Zakup produktów w akcji: **6 750 PLN netto plus szkolenie z 90% rabatem**
Program lojalnościowy Beauty Club: **75 000 pkt**

SALON KLIENTA

Zapisy i informacje:
Zakład Fryzjerski Agnieszki Płusy:
tel.: +48 537 331 393

SPRAWDŹ

TOMASZ ZIMNY

SZKOLENIA SALONOWE

PODSTAWOWE **STRZYŻENIA DAMSKIE**

ETAP 1

- Długie cieniowane,
- Linia + gradacja.

ETAP 2

- Boczna klasyczna gradacja,
- Cieniowany bob.

ETAP 3

- Uniform,
- Gradacyjny uniform.

Każdy etap to 6-cio godzinne indywidualne* szkolenie z Tomaszem Zimnym. Po szkoleniu otrzymasz certyfikat, a po przejściu wszystkich 3 etapów otrzymujesz podręcznik do podstawowych strzyżeń damskich. Szkolenie prowadzone jest na główkach treningowych.

TOMASZ ZIMNY | **1 DZIEŃ** | **GOTÓWKA: 1 500 PLN NETTO**

Zakup produktów w akcji: **2 250 PLN netto plus szkolenie z 90% rabatem**
Program lojalnościowy Beauty Club: **25 050 pkt**

SALON TOMASZA ZIMNEGO

Zapisy i informacje:
TOMASZ ZIMNY: e-mail: kontakt@tomaszzimny.com, tel. (89) 541 02 04 , tel. 501707377

SPRAWDŹ

** Szkolenie do 2 osób (jeśli są to dwie osoby z tej samej firmy, przewidziany jest rabat na szkolenie - 10%).*

TOMASZ ZIMNY

SZKOLENIA SALONOWE

PODSTAWOWE **STRZYŻENIA MĘSKIE**

INDYWIDUALNE* SZKOLENIE Z PODSTAWOWYCH STRZYŻEŃ MĘSKICH.

TEMATY:

- Włosy długie,
- Klasyczne strzyżenie, tylko nożyczkami.

Po szkoleniu otrzymasz certyfikat.

TOMASZ ZIMNY | **1 DZIEŃ (5H)** | **GOTÓWKA: 1 500 PLN NETTO**

Zakup produktów w akcji: **2 250 PLN netto plus szkolenie z 90% rabatem**
Program lojalnościowy Beauty Club: **25 050 pkt**

SALON TOMASZA ZIMNEGO

Zapisy i informacje:
TOMASZ ZIMNY: e-mail: kontakt@tomaszzimny.com, tel. (89) 541 02 04 , tel. 501707377

SPRAWDŹ

** Szkolenie do 2 osób.*

ZAPRASZAMY

WELLA PROFESSIONALS · SYSTEM PROFESSIONAL · SP · PROFESSIONAL SEBASTIAN · SEB MAN · NIOXIN · Londa PROFESSIONAL · O·P·I · Valera · FROMM SINCE 1907